4 500 € par mois Maison / Villa - Loué

Maison / Villa avec 5 chambres a louer á Arturo Soria, Madrid

Espagne » Madrid » Ville de Madrid » Arturo Soria » 28043

5	4	300m²	500m²
Chambres	Salles de bains	Construits	Terrain

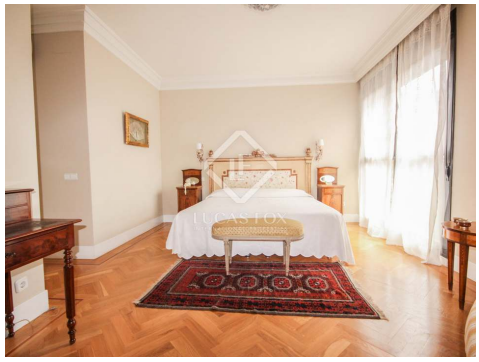

Contactez-nous à propos de cette propriété

+34 912 900 182 • madrid@lucasfox.com • lucasfox.fr • Calle Bárbara de Braganza 8, Madrid, Espagne

4 500 € par mois Maison / Villa - Loué

Maison / Villa avec 5 chambres a louer á Arturo Soria, Madrid

Espagne » Madrid » Ville de Madrid » Arturo Soria » 28043

5	4	300m²	500m²
Chambres	Salles de bains	Construits	Terrain

lucasfox.fr/go/madr7095

Jardin, Piscine, Terrasse, Garage privé, Ascenseur, Éclairage naturel, Parquet, Sol en marbre, Parking, Alarme, Animaux domestiques permis, Armoires encastrées, Chauffage, Cheminée, Climatisation, Cuisine équipée, Débarras, Dressing, Exterior, Près des écoles internationales, Près des transports publics

Période de location mínimum: 12 mois.

Contactez-nous à propos de cette propriété

+34 912 900 182 • madrid@lucasfox.com • lucasfox.fr • Calle Bárbara de Braganza 8, Madrid, Espagne

4 500 € par mois Maison / Villa - Loué

Maison / Villa avec 5 chambres a louer á Arturo Soria, Madrid

Espagne » Madrid » Ville de Madrid » Arturo Soria » 28043

5	4	300m²	500m²
Chambres	Salles de bains	Construits	Terrain

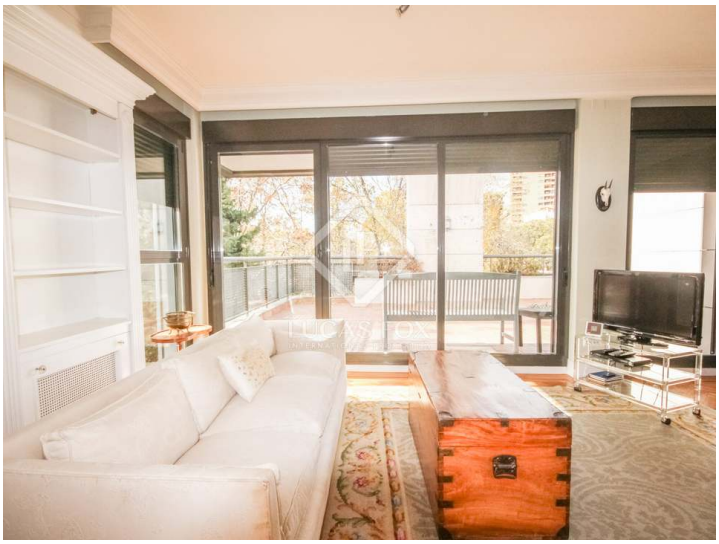

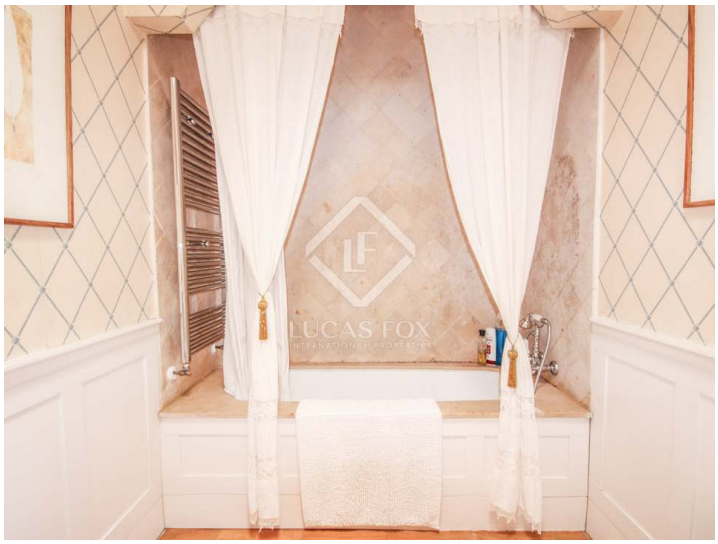

Information importante concernant les propriétés de Lucas Fox. Les indications sur les propriétés ne sont ni une offre ni un contrat, ni une partie d'une offre ou d'un contrat. Ne vous fiez pas aux déclarations de Lucas Fox dans les détails, par le bouche à oreille ou par écrit comme étant des faits précis sur la propriété, son état ou sa valeur. Ni Lucas Fox, ni aucun agent associé n'est habilité à représenter la propriété, et en conséquence, toute information donnée est tout à fait sans aucune responsabilité de la part des agents, vendeur (s) ou bailleur (s). Avant la signature de tout document relatif à la propriété, nous recommandons que tous les acheteurs consultent un avocat indépendant et si nécessaire, effectuent une enquête sur la propriété pour vérifier son état / ses dimensions. Les pièces, les mesures et les distances indiquées ne sont qu'approximatives et doivent être vérifiées par l'acheteur.

Contactez-nous à propos de cette propriété

+34 912 900 182 • madrid@lucasfox.com • lucasfox.fr • Calle Bárbara de Braganza 8, Madrid, Espagne