2 000 € par mois Appartement - Loué

Appartement en excellent état avec 3 chambres a louer á Malagueta, Malaga

Espagne » Malaga » Malagueta - El Limonar » 29016

3	2	130m²
Chambres	Salles de bains	Plan

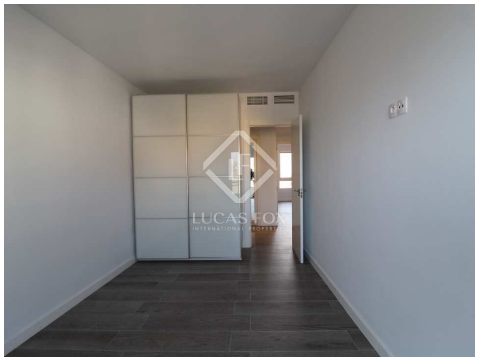

Contactez-nous à propos de cette propriété

+34 952 643 015 • malaga@lucasfox.es • lucasfox.fr • Paseo Marítimo Pablo Ruiz Picasso, 5, Málaga, Espagne

2 000 € par mois Appartement - Loué

Appartement en excellent état avec 3 chambres a louer á Malagueta, Malaga

Espagne » Malaga » Malagueta - El Limonar » 29016

3	2	130m²
Chambres	Salles de bains	Plan

DESCRIPTION

Appartement spacieux de 130 m² entièrement rénové avec 3 chambres, 2 salles de bains et vue sur la baie de Malaga pour location longue durée à Malagueta.

Appartement récemment rénové de 130 m², réparti en 3 chambres, 2 salles de bains et offrant une vue magnifique sur la mer.

La maison est située au septième étage d'un immeuble en parfait état et avec service de portier. La ferme est située sur la promenade Pablo Ruiz Picasso, sur le front de mer, elle offre donc des vues spectaculaires sur la baie de Malaga.

En entrant dans l'appartement, un hall nous accueille. À gauche, il y a une salle de bain complète avec douche et à droite, un grand salon avec accès direct à la fantastique terrasse avec une vue fascinante sur la mer.

En continuant dans le couloir, qui a des armoires encastrées habillées de portes en miroir, nous arriverons d'abord à la cuisine entièrement équipée avec une buanderie.

Ensuite, nous trouvons la zone nuit, qui se compose de trois chambres, toutes avec placards intégrés, et d'une deuxième salle de bain avec douche. Il est à noter que la chambre principale a un accès direct à la terrasse de la maison.

L'appartement a été entièrement rénové, y compris la plomberie et les installations électriques. De plus, il dispose d'un air centralisé avec une pompe chaude et froide et des qualités de luxe.

L'espace de garage est facultatif et n'est pas inclus dans le prix de location.

Solvabilité avérée, assurance non-paiement et un mois de frais d'agence seront demandés au locataire.

Contactez-nous pour plus d'informations.

lucasfox.fr/go/mlgr26384

Vistas al mar, Terrasse, Concierge, Ascenseur, Éclairage naturel, Vues, Rénové, Près des transports publics, Exterior, Cuisine équipée, Climatisation, Armoires encastrées

Période de location mínimum: 12 mois.

Contactez-nous à propos de cette propriété

+34 952 643 015 • malaga@lucasfox.es • lucasfox.fr • Paseo Marítimo Pablo Ruiz Picasso, 5, Málaga, Espagne

2 000 € par mois Appartement - Loué

Appartement en excellent état avec 3 chambres a louer á Malagueta, Malaga

Espagne » Malaga » Malagueta - El Limonar » 29016

3	2	130m²
Chambres	Salles de bains	Plan

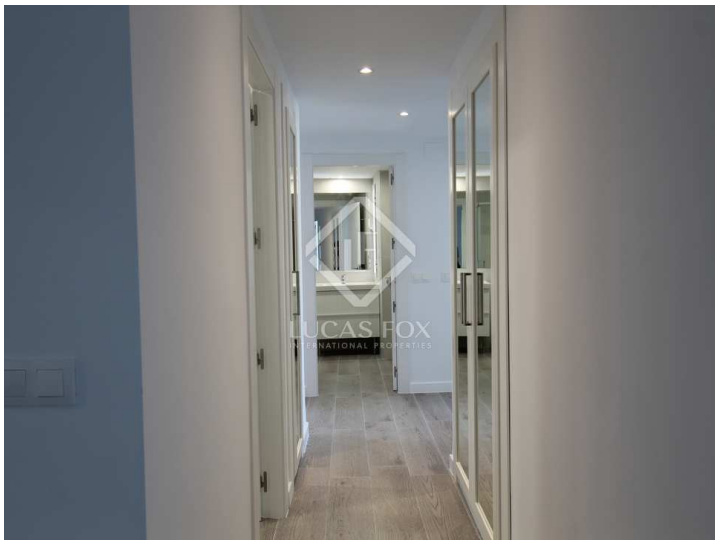

Information importante concernant les propriétés de Lucas Fox. Les indications sur les propriétés ne sont ni une offre ni un contrat, ni une partie d'une offre ou d'un contrat. Ne vous fiez pas aux déclarations de Lucas Fox dans les détails, par le bouche à oreille ou par écrit comme étant des faits précis sur la propriété, son état ou sa valeur. Ni Lucas Fox, ni aucun agent associé n'est habilité à représenter la propriété, et en conséquence, toute information donnée est tout à fait sans aucune responsabilité de la part des agents, vendeur (s) ou bailleur (s). Avant la signature de tout document relatif à la propriété, nous recommandons que tous les acheteurs consultent un avocat indépendant et si nécessaire, effectuent une enquête sur la propriété pour vérifier son état / ses dimensions. Les pièces, les mesures et les distances indiquées ne sont qu'approximatives et doivent être vérifiées par l'acheteur.

Contactez-nous à propos de cette propriété

+34 952 643 015 • malaga@lucasfox.es • lucasfox.fr • Paseo Marítimo Pablo Ruiz Picasso, 5, Málaga, Espagne