325 000 € Appartement - Vendu

Appartement en excellent état avec 2 chambres avec 31m² terrasse a vendre á New Golden Mile

Espagne » Costa del Sol » Marbella » New Golden Mile » 29679

2	2	132m²	31m²
Chambres	Salles de bains	Plan	Terrasse

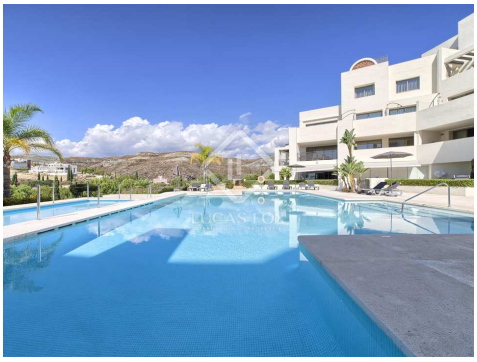

Contactez-nous à propos de cette propriété

+34 637 996 636 • marbella@lucasfox.com • lucasfox.fr • Urb. La Alzambra, Local 2, Nueva Andalucia, Marbella, Espagne

325 000 € Appartement - Vendu

Appartement en excellent état avec 2 chambres avec 31m² terrasse a vendre á New Golden Mile

Espagne » Costa del Sol » Marbella » New Golden Mile » 29679

2	2	132m²	31m²
Chambres	Salles de bains	Plan	Terrasse

DESCRIPTION

Propriété moderne impeccable donnant sur un terrain de golf et un jardin commun avec piscine, à vendre dans un lotissement privé à Los Flamingos, Benahavís.

Spacieux appartement de luxe situé au premier étage d'un immeuble exposé sud-ouest, situé dans une urbanisation privée avec sécurité 24h / 24, dans le complexe de golf de Los Flamingos, à Benahavís et à seulement 10 minutes de la plage.

Maison de style contemporain construite en 2005, offrant une vue imprenable sur le parcours de golf et l'hôtel 5 étoiles Villa Padierna. Il dispose d'un salon spacieux et lumineux avec cheminée, d'une cuisine entièrement équipée, de toilettes invités, d'une chambre principale avec salle de bain privée et d'une chambre pour invités avec salle de bain privée.

La propriété bénéficie d'un accès à une terrasse couverte avec des rideaux de verre et une terrasse ouverte pour bronzer. Le prix comprend également une place de parking dans le garage et un débarras.

Certaines caractéristiques additionnelles de cette maison de luxe incluent un système domotique, la climatisation, le chauffage au sol et un sol en marbre.

Les extérieurs offrent un excellent jardin communautaire avec une grande piscine et un barbecue pour une utilisation et une jouissance des retombées.

La propriété est très bien conservée et serait idéale comme résidence secondaire.

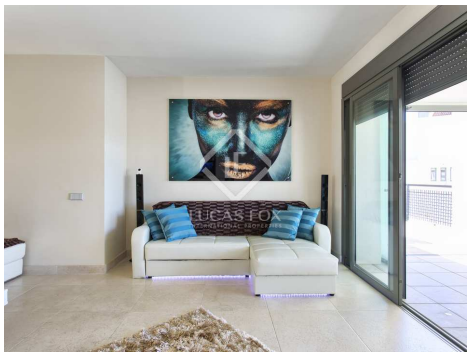

lucasfox.fr/go/mrb11325

Vue sur la montagne, Terrasse, Piscine, Jardin, Ascenseur, Sol en marbre, Parking, Vues, Utility room, Système domotique, Système d'alarme, Exterior, Débarras, Climatisation, Chauffage, Balcon, Armoires encastrées

Contactez-nous à propos de cette propriété

+34 637 996 636 • marbella@lucasfox.com • lucasfox.fr • Urb. La Alzambra, Local 2, Nueva Andalucia, Marbella, Espagne

325 000 € Appartement - Vendu

Appartement en excellent état avec 2 chambres avec 31m² terrasse a vendre á New Golden Mile

Espagne » Costa del Sol » Marbella » New Golden Mile » 29679

2	2	132m²	31m²
Chambres	Salles de bains	Plan	Terrasse

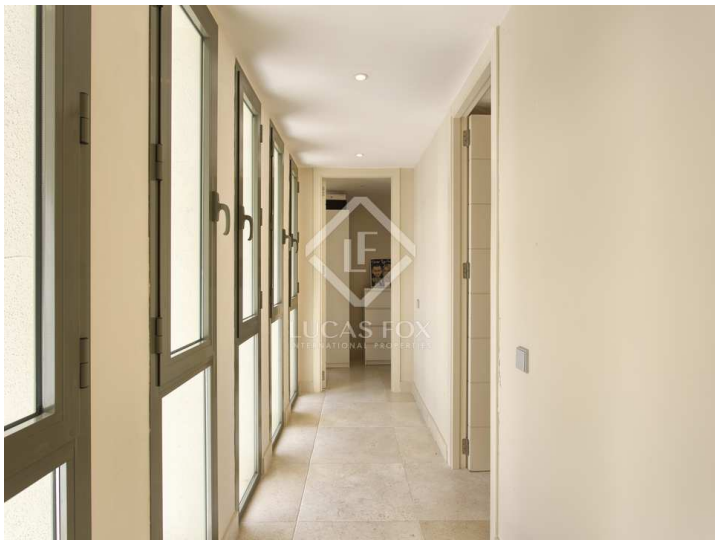

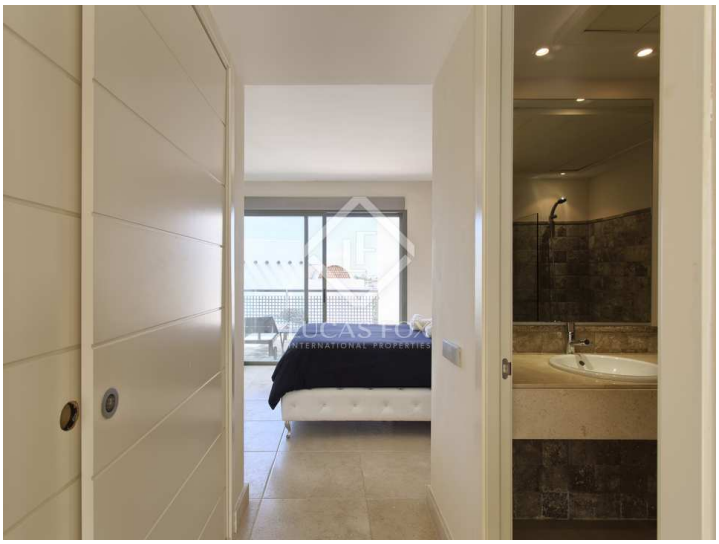

Information importante concernant les propriétés de Lucas Fox. Les indications sur les propriétés ne sont ni une offre ni un contrat, ni une partie d'une offre ou d'un contrat. Ne vous fiez pas aux déclarations de Lucas Fox dans les détails, par le bouche à oreille ou par écrit comme étant des faits précis sur la propriété, son état ou sa valeur. Ni Lucas Fox, ni aucun agent associé n'est habilité à représenter la propriété, et en conséquence, toute information donnée est tout à fait sans aucune responsabilité de la part des agents, vendeur (s) ou bailleur (s). Avant la signature de tout document relatif à la propriété, nous recommandons que tous les acheteurs consultent un avocat indépendant et si nécessaire, effectuent une enquête sur la propriété pour vérifier son état / ses dimensions. Les pièces, les mesures et les distances indiquées ne sont qu'approximatives et doivent être vérifiées par l'acheteur.

Contactez-nous à propos de cette propriété

+34 637 996 636 • marbella@lucasfox.com • lucasfox.fr • Urb. La Alzambra, Local 2, Nueva Andalucia, Marbella, Espagne