2 650 000 € Maison / Villa - Vendu

maison / villa en excellent état avec 5 chambres avec 1,114m² de jardin a vendre á Nueva Andalucía

Espagne » Costa del Sol » Marbella » Nueva Andalucía »

5	6	595m²	100m²	1.114m²
Chambres	Salles de bains	Plan	Terrasse	Jardin

Contactez-nous à propos de cette propriété

+34 637 996 636 • marbella@lucasfox.com • lucasfox.fr • Urb. La Alzambra, Local 2, Nueva Andalucia, Marbella, Espagne

2 650 000 € Maison / Villa - Vendu

maison / villa en excellent état avec 5 chambres avec 1,114m² de jardin a vendre á Nueva Andalucía

Espagne » Costa del Sol » Marbella » Nueva Andalucía »

5	6	595m²	100m²	1.114m²
Chambres	Salles de bains	Plan	Terrasse	Jardin

DESCRIPTION

Charmante maison familiale de style méditerranéen à vendre dans le quartier privilégié de Nueva Andalucía, sur un grand terrain pittoresque et à proximité de tous les services.

Cette maison captivante a un charme andalou authentique. Il est réparti sur 3 étages, orienté au sud et est ensoleillé, lumineux et spacieux.

La maison est présentée en excellent état et offre une atmosphère très chaleureuse avec de hauts plafonds et des chambres spacieuses, beaucoup de lumière à l'intérieur, un grand jardin plat avec une piscine de bonne taille, des zones pour bronzer et barbecues et un parking extérieur pouvant accueillir jusqu'à 5 voitures.

Au rez-de-chaussée, nous trouvons un salon avec une cheminée classique et une terrasse orientée ouest, une cuisine et 2 chambres d'hôtes.

En bas, il y a un bar, une table de billard pleine grandeur, une aire de danse, une table de ping-pong et un baby-foot.

Les autres caractéristiques comprennent la climatisation, des grilles d'alarme et de sécurité, des fenêtres à double vitrage et de grandes armoires encastrées.

lucasfox.fr/go/mrb30528

Terrasse

Contactez-nous à propos de cette propriété

+34 637 996 636 • marbella@lucasfox.com • lucasfox.fr • Urb. La Alzambra, Local 2, Nueva Andalucia, Marbella, Espagne

2 650 000 € Maison / Villa - Vendu

maison / villa en excellent état avec 5 chambres avec 1,114m² de jardin a vendre á Nueva Andalucía

Espagne » Costa del Sol » Marbella » Nueva Andalucía »

5	6	595m²	100m²	1.114m²
Chambres	Salles de bains	Plan	Terrasse	Jardin

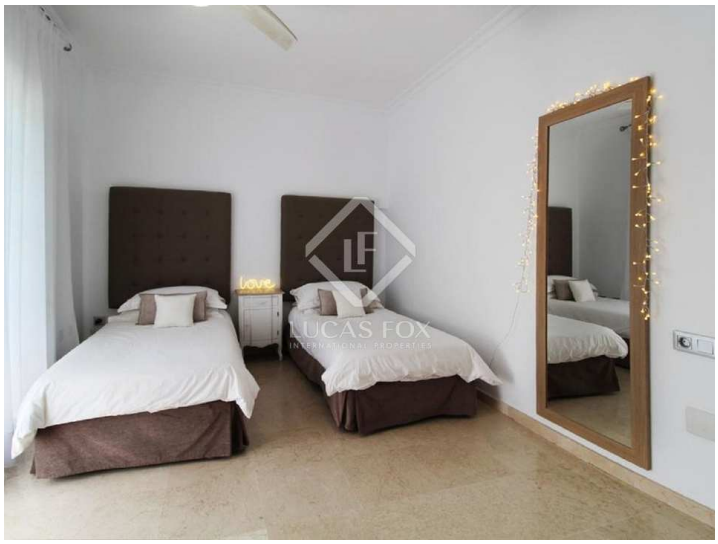

Information importante concernant les propriétés de Lucas Fox. Les indications sur les propriétés ne sont ni une offre ni un contrat, ni une partie d'une offre ou d'un contrat. Ne vous fiez pas aux déclarations de Lucas Fox dans les détails, par le bouche à oreille ou par écrit comme étant des faits précis sur la propriété, son état ou sa valeur. Ni Lucas Fox, ni aucun agent associé n'est habilité à représenter la propriété, et en conséquence, toute information donnée est tout à fait sans aucune responsabilité de la part des agents, vendeur (s) ou bailleur (s). Avant la signature de tout document relatif à la propriété, nous recommandons que tous les acheteurs consultent un avocat indépendant et si nécessaire, effectuent une enquête sur la propriété pour vérifier son état / ses dimensions. Les pièces, les mesures et les distances indiquées ne sont qu'approximatives et doivent être vérifiées par l'acheteur.

Contactez-nous à propos de cette propriété

+34 637 996 636 • marbella@lucasfox.com • lucasfox.fr • Urb. La Alzambra, Local 2, Nueva Andalucia, Marbella, Espagne