995 000 € Maison / Villa - Vendu

maison / villa avec 6 chambres avec 1,003m² de jardin a vendre á Nueva Andalucía

Espagne » Costa del Sol » Marbella » Nueva Andalucía »

6	4	320m²	1.003m²
Chambres	Salles de bains	Plan	Jardin

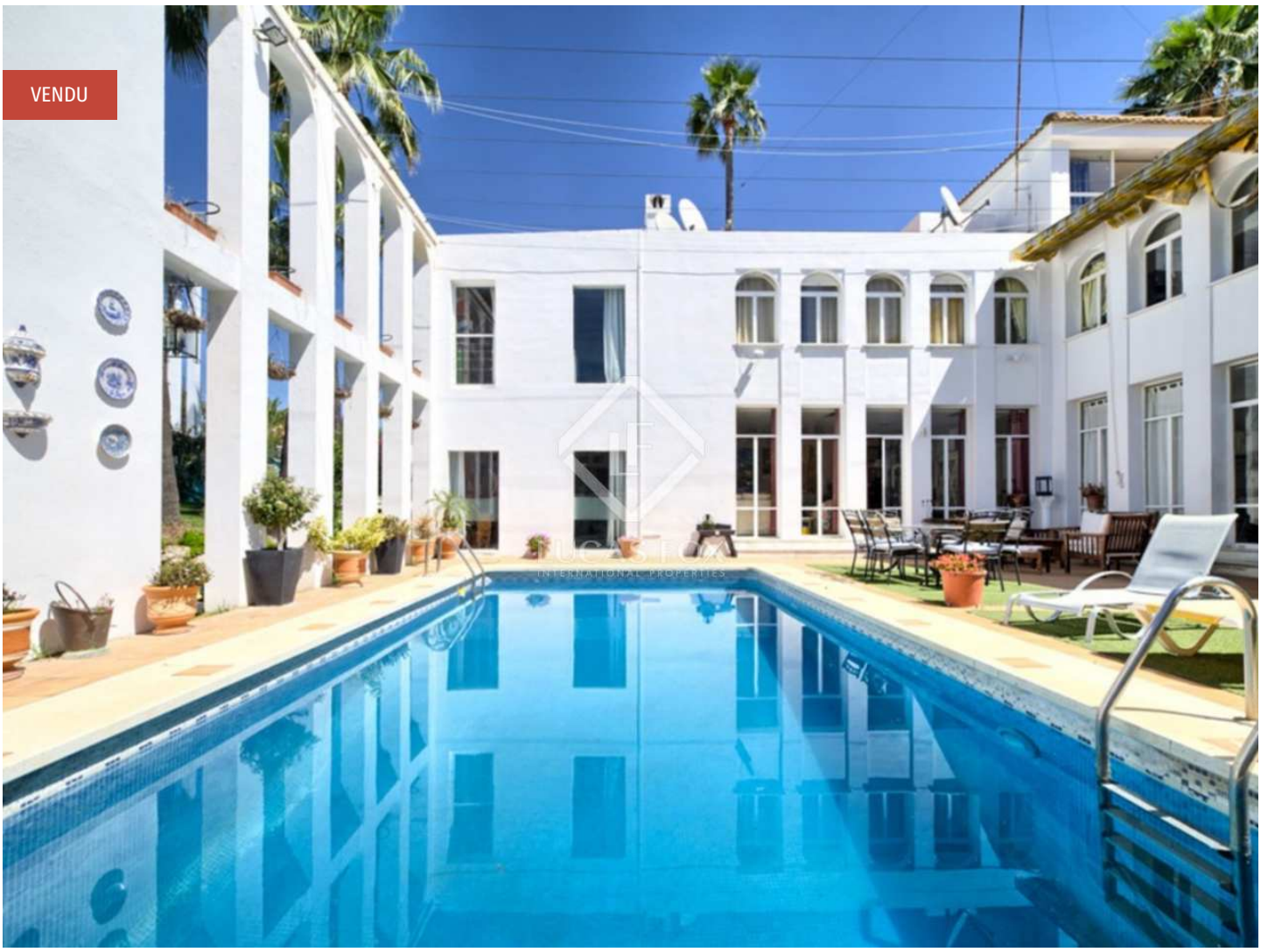

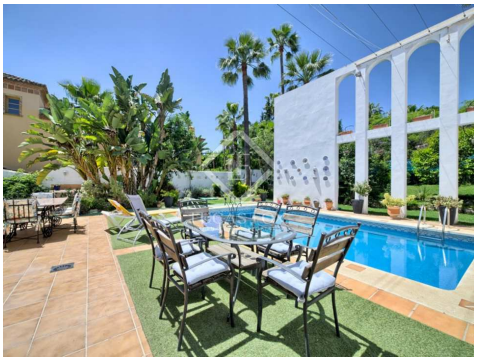

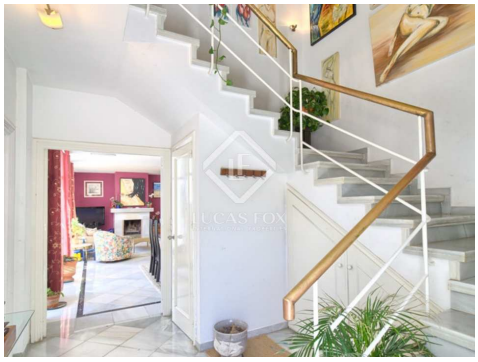

Contactez-nous à propos de cette propriété

+34 637 996 636 • marbella@lucasfox.com • lucasfox.fr • Urb. La Alzambra, Local 2, Nueva Andalucia, Marbella, Espagne

995 000 € Maison / Villa - Vendu

maison / villa avec 6 chambres avec 1,003m² de jardin a vendre á Nueva Andalucía

Espagne » Costa del Sol » Marbella » Nueva Andalucía »

6	4	320m²	1.003m²
Chambres	Salles de bains	Plan	Jardin

lucasfox.fr/go/mrb30960

Terrasse, Salle de fitness, Sol en marbre, Près des écoles internationales, Double vitrage, Cuisine équipée, Climatisation, Armoires encastrées

Contactez-nous à propos de cette propriété

+34 637 996 636 • marbella@lucasfox.com • lucasfox.fr • Urb. La Alzambra, Local 2, Nueva Andalucia, Marbella, Espagne

995 000 € Maison / Villa - Vendu

maison / villa avec 6 chambres avec 1,003m² de jardin a vendre á Nueva Andalucía

Espagne » Costa del Sol » Marbella » Nueva Andalucía »

6	4	320m²	1.003m²
Chambres	Salles de bains	Plan	Jardin

Information importante concernant les propriétés de Lucas Fox. Les indications sur les propriétés ne sont ni une offre ni un contrat, ni une partie d'une offre ou d'un contrat. Ne vous fiez pas aux déclarations de Lucas Fox dans les détails, par le bouche à oreille ou par écrit comme étant des faits précis sur la propriété, son état ou sa valeur. Ni Lucas Fox, ni aucun agent associé n'est habilité à représenter la propriété, et en conséquence, toute information donnée est tout à fait sans aucune responsabilité de la part des agents, vendeur (s) ou bailleur (s). Avant la signature de tout document relatif à la propriété, nous recommandons que tous les acheteurs consultent un avocat indépendant et si nécessaire, effectuent une enquête sur la propriété pour vérifier son état / ses dimensions. Les pièces, les mesures et les distances indiquées ne sont qu'approximatives et doivent être vérifiées par l'acheteur.

Contactez-nous à propos de cette propriété

+34 637 996 636 • marbella@lucasfox.com • lucasfox.fr • Urb. La Alzambra, Local 2, Nueva Andalucia, Marbella, Espagne