1 490 000 € Maison / Villa - Vendu

Maison / villa en excellent état avec 5 chambres avec 1,182m² de jardin a vendre á New Golden Mile

Espagne » Costa del Sol » Marbella » New Golden Mile »

5	5	420m²	120m²	1.182m²
Chambres	Salles de bains	Plan	Terrasse	Jardin

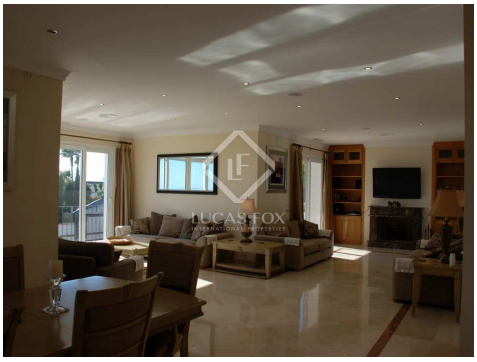

Contactez-nous à propos de cette propriété

+34 637 996 636 • marbella@lucasfox.com • lucasfox.fr • Urb. La Alzambra, Local 2, Nueva Andalucia, Marbella, Espagne

1 490 000 € Maison / Villa - Vendu

Maison / villa en excellent état avec 5 chambres avec 1,182m² de jardin a vendre á New Golden Mile

Espagne » Costa del Sol » Marbella » New Golden Mile »

5	5	420m²	120m²	1.182m²
Chambres	Salles de bains	Plan	Terrasse	Jardin

DESCRIPTION

Belle villa dans le quartier de Los Flamingos Golf de l'année 2007. 5 chambres et 5 salles de bains.

Au sous-sol se trouve une salle de jeux avec billard, flipper, baby-foot et bien plus encore...Un professionnel supplémentaire
une salle de cinéma et un appartement d'invités complètent le sous-sol. Le garage privé peut accueillir 4 voitures.
Vous trouverez 6 terrasses différentes et un bel espace piscine. Fabuleuses vues panoramiques sur la mer depuis tous les niveaux du
villa et la position en fait un excellent achat.

lucasfox.fr/go/mrb33505

Terrasse

Contactez-nous à propos de cette propriété

+34 637 996 636 • marbella@lucasfox.com • lucasfox.fr • Urb. La Alzambra, Local 2, Nueva Andalucia, Marbella, Espagne

1 490 000 € Maison / Villa - Vendu

Maison / villa en excellent état avec 5 chambres avec 1,182m² de jardin a vendre á New Golden Mile

Espagne » Costa del Sol » Marbella » New Golden Mile »

5	5	420m²	120m²	1.182m²
Chambres	Salles de bains	Plan	Terrasse	Jardin

Information importante concernant les propriétés de Lucas Fox. Les indications sur les propriétés ne sont ni une offre ni un contrat, ni une partie d'une offre ou d'un contrat. Ne vous fiez pas aux déclarations de Lucas Fox dans les détails, par le bouche à oreille ou par écrit comme étant des faits précis sur la propriété, son état ou sa valeur. Ni Lucas Fox, ni aucun agent associé n'est habilité à représenter la propriété, et en conséquence, toute information donnée est tout à fait sans aucune responsabilité de la part des agents, vendeur (s) ou bailleur (s). Avant la signature de tout document relatif à la propriété, nous recommandons que tous les acheteurs consultent un avocat indépendant et si nécessaire, effectuent une enquête sur la propriété pour vérifier son état / ses dimensions. Les pièces, les mesures et les distances indiquées ne sont qu'approximatives et doivent être vérifiées par l'acheteur.

Contactez-nous à propos de cette propriété

+34 637 996 636 • marbella@lucasfox.com • lucasfox.fr • Urb. La Alzambra, Local 2, Nueva Andalucia, Marbella, Espagne