Prix à consulter Maison / Villa - Vendu

Maison / villa en excellent état avec 3 chambres avec 102m² terrasse a vendre á Estepona

Espagne » Costa del Sol » Estepona » 29679

3	3	150m²	720m²	102m²
Chambres	Salles de bains	Plan	Terrain	Terrasse

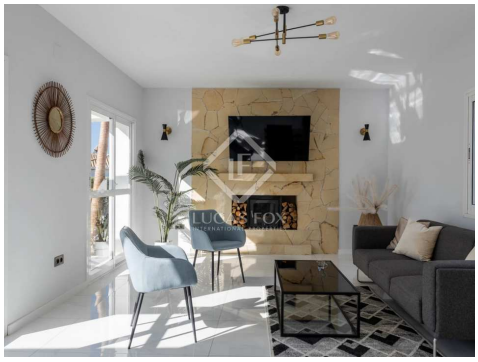

Contactez-nous à propos de cette propriété

+34 637 996 636 • marbella@lucasfox.com • lucasfox.fr • Urb. La Alzambra, Local 2, Nueva Andalucia, Marbella, Espagne

Prix à consulter Maison / Villa - Vendu

Maison / villa en excellent état avec 3 chambres avec 102m² terrasse a vendre á Estepona

Espagne » Costa del Sol » Estepona » 29679

3	3	150m²	720m²	102m²
Chambres	Salles de bains	Plan	Terrain	Terrasse

DESCRIPTION

Nouvelle villa moderne à vendre à El Paraiso Alto, Benahavis. Situé dans un quartier résidentiel calme avec sécurité 24h/24 et proche de toutes commodités.

Nouvelle villa individuelle moderne de 3 chambres à coucher à El Paraiso. Rénovation terminée en mars 2022.

La villa bénéficie d'un jardin clos et d'une grande piscine communautaire pour trois familles. Il dispose d'une grande cuisine ouverte et d'un séjour lumineux avec cheminée, et de plusieurs terrasses couvertes et non couvertes.

Deux chambres en suite avec beaucoup de lumière sont situées au rez-de-chaussée et la chambre principale avec une terrasse privée avec vue sur la mer se trouve au dernier étage.

Le chauffage au sol fonctionne dans toute la villa et la propriété bénéficie d'un parking privé pour 2 voitures.

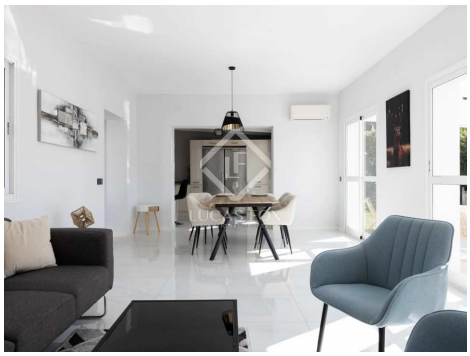

lucasfox.fr/go/mrb34857

Vue sur la montagne, Vistas al mar, Terrasse, Piscine, Jardin, Garage, Éclairage naturel, Parking, , Vues, Rénové, Près des écoles internationales, Exterior, Cuisine équipée, Climatisation, Cheminée, Chauffage, Balcon

Contactez-nous à propos de cette propriété

+34 637 996 636 • marbella@lucasfox.com • lucasfox.fr • Urb. La Alzambra, Local 2, Nueva Andalucia, Marbella, Espagne

Prix à consulter Maison / Villa - Vendu

Maison / villa en excellent état avec 3 chambres avec 102m² terrasse a vendre á Estepona

Espagne » Costa del Sol » Estepona » 29679

3	3	150m²	720m²	102m²
Chambres	Salles de bains	Plan	Terrain	Terrasse

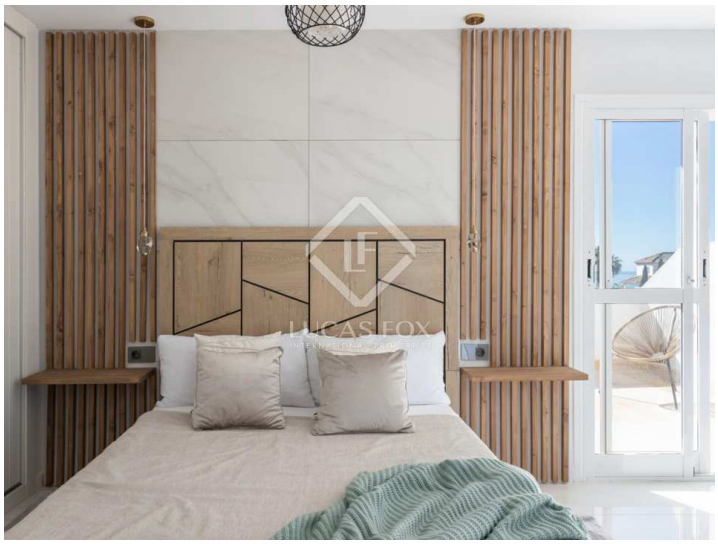

Information importante concernant les propriétés de Lucas Fox. Les indications sur les propriétés ne sont ni une offre ni un contrat, ni une partie d'une offre ou d'un contrat. Ne vous fiez pas aux déclarations de Lucas Fox dans les détails, par le bouche à oreille ou par écrit comme étant des faits précis sur la propriété, son état ou sa valeur. Ni Lucas Fox, ni aucun agent associé n'est habilité à représenter la propriété, et en conséquence, toute information donnée est tout à fait sans aucune responsabilité de la part des agents, vendeur (s) ou bailleur (s). Avant la signature de tout document relatif à la propriété, nous recommandons que tous les acheteurs consultent un avocat indépendant et si nécessaire, effectuent une enquête sur la propriété pour vérifier son état / ses dimensions. Les pièces, les mesures et les distances indiquées ne sont qu'approximatives et doivent être vérifiées par l'acheteur.

Contactez-nous à propos de cette propriété

+34 637 996 636 • marbella@lucasfox.com • lucasfox.fr • Urb. La Alzambra, Local 2, Nueva Andalucia, Marbella, Espagne