4 995 000 € Maison / Villa - Vendu

Maison / villa de nouvelle construction avec 5 chambres avec 150m² terrasse a vendre á Guadalmina

Espagne » Costa del Sol » Marbella » Guadalmina » 29688

5	5	633m²	3.842m²	150m²
Chambres	Salles de bains	Plan	Terrain	Terrasse

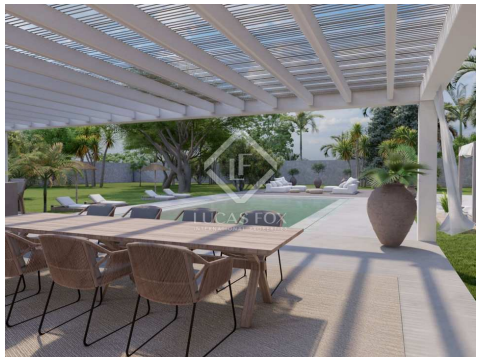

Contactez-nous à propos de cette propriété

+34 637 996 636 • marbella@lucasfox.com • lucasfox.fr • Urb. La Alzambra, Local 2, Nueva Andalucia, Marbella, Espagne

4 995 000 € Maison / Villa - Vendu

Maison / villa de nouvelle construction avec 5 chambres avec 150m² terrasse a vendre á Guadalmina

Espagne » Costa del Sol » Marbella » Guadalmina » 29688

5	5	633m²	3.842m²	150m²
Chambres	Salles de bains	Plan	Terrain	Terrasse

DESCRIPTION

Nouveau projet de construction à vendre à Guadalmina Baja sur un terrain de 3 842 m², construit selon les normes les plus élevées et à distance de marche de la plage et de toutes les commodités.

Un nouveau projet clé en main dans le développement de Casasola, à côté de Guadalmina Baja sur un terrain spacieux de 3 842 m². Cette maison a une apparence distincte et élégante et sera entièrement rénovée à l'intérieur et à l'extérieur afin de créer une toute nouvelle maison dans une propriété traditionnelle.

La nouvelle maison sera construite selon les normes les plus élevées. Spacieux et lumineux avec une élégance pure dans un mélange parfait de matériaux et d'éléments naturels.

La maison offre un grand espace de vie avec une cuisine ouverte entièrement équipée, 5 à 6 chambres et un accès direct au grand jardin et à la piscine.

Situé dans un quartier résidentiel avec un cadre verdoyant, à distance de marche de la plage et proche de toutes commodités.

Il est possible de construire une deuxième villa avec une entrée indépendante.

lucasfox.fr/go/mrb36490

Terrasse, Piscine, Jardin, Garage, Haut de plafond, Éclairage naturel, Propriété Moderniste, Parking, Vues, Utility room, Système domotique, Système d'alarme, Près des écoles internationales, Nouvellement construit, Interior, Home cinema, Exterior, Espace chill-out, Double vitrage, Débarras, Cuisine équipée, Climatisation, Cheminée, Chauffage, Barbecue, Armoires encastrées

Contactez-nous à propos de cette propriété

+34 637 996 636 • marbella@lucasfox.com • lucasfox.fr • Urb. La Alzambra, Local 2, Nueva Andalucia, Marbella, Espagne

4 995 000 € Maison / Villa - Vendu

Maison / villa de nouvelle construction avec 5 chambres avec 150m² terrasse a vendre á Guadalmina

Espagne » Costa del Sol » Marbella » Guadalmina » 29688

5	5	633m²	3.842m²	150m²
Chambres	Salles de bains	Plan	Terrain	Terrasse

Information importante concernant les propriétés de Lucas Fox. Les indications sur les propriétés ne sont ni une offre ni un contrat, ni une partie d'une offre ou d'un contrat. Ne vous fiez pas aux déclarations de Lucas Fox dans les détails, par le bouche à oreille ou par écrit comme étant des faits précis sur la propriété, son état ou sa valeur. Ni Lucas Fox, ni aucun agent associé n'est habilité à représenter la propriété, et en conséquence, toute information donnée est tout à fait sans aucune responsabilité de la part des agents, vendeur (s) ou bailleur (s). Avant la signature de tout document relatif à la propriété, nous recommandons que tous les acheteurs consultent un avocat indépendant et si nécessaire, effectuent une enquête sur la propriété pour vérifier son état / ses dimensions. Les pièces, les mesures et les distances indiquées ne sont qu'approximatives et doivent être vérifiées par l'acheteur.

Contactez-nous à propos de cette propriété

+34 637 996 636 • marbella@lucasfox.com • lucasfox.fr • Urb. La Alzambra, Local 2, Nueva Andalucia, Marbella, Espagne