750 000 € Penthouse - Vendu

# Penthouse avec 2 chambres avec 125m² terrasse a vendre á Quinta, Costa del Sol

Espagne » Costa del Sol » Benahavís intérieur » La Quinta » 29678

| 2 | 2 | 206m² | 125m² |
|---|---|---|---|
| Chambres | Salles de bains | Plan | Terrasse |

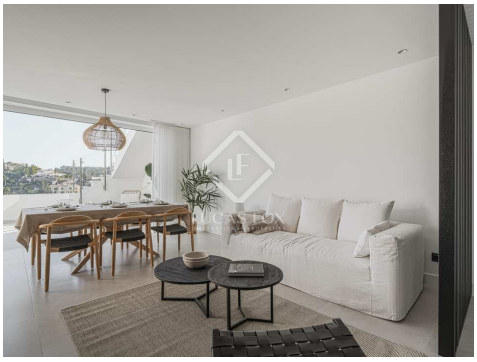

## Contactez-nous à propos de cette propriété

+34 637 996 636 • marbella@lucasfox.com • lucasfox.fr • Urb. La Alzambra, Local 2, Nueva Andalucia, Marbella, Espagne

750 000 € Penthouse - Vendu

# Penthouse avec 2 chambres avec 125m² terrasse a vendre á Quinta, Costa del Sol

Espagne » Costa del Sol » Benahavís intérieur » La Quinta » 29678

| 2 | 2 | 206m² | 125m² |
|---|---|---|---|
| Chambres | Salles de bains | Plan | Terrasse |

## DESCRIPTION

### Penthouse de 2 chambres orienté sud-est situé à La Quinta avec vue sur La Concha et la mer, avec un grand toit avec foyer, coin salon et chaises longues.

Casa Vista est un penthouse récemment rénové situé dans une communauté très calme et bien entretenue à La Quinta offrant une vue panoramique sur les montagnes ainsi que des vues spectaculaires sur le golf et la mer. Ce penthouse offre 2 chambres, 2 salles de bain et un espace extérieur unique qui ne pourrait pas être mieux.

Au premier étage, nous entrons dans le couloir principal. À côté se trouve le début de l'aménagement à aire ouverte, qui comprend le salon, la salle à manger et la cuisine. De grandes portes vitrées s'ouvrent à la fois du salon et de la cuisine sur la première terrasse. Les résidents peuvent profiter de la vue sud-est sur La Concha et la mer. De même, cette première terrasse dispose d'un barbecue extérieur et d'un coin tabouret de bar pour s'asseoir et profiter de la vue.

Les escaliers vous mènent à une immense terrasse sur le toit avec un salon confortable construit sur mesure avec une cheminée, des chaises longues et un deuxième salon, le tout avec une vue imprenable et la tranquillité.

De retour dans le couloir principal, la chambre principale avec salle de bains, chambre d'amis et salle de bains se trouve. Le mélange de matériaux soigneusement choisis comme le bois, le microciment et les carreaux donne à la propriété une sensation bohème moderne et chaleureuse. À seulement 10 minutes en voiture de la plage la plus proche et à 2 minutes à pied du célèbre hôtel Westin, vous êtes à proximité de toutes les commodités.

Veuillez nous contacter pour plus d'informations ou pour organiser une visite.

lucasfox.fr/go/mrb39943

Vue sur la montagne, Vistas al mar, Terrasse, Piscine, Pavements hydrauliques, Éclairage naturel, Parking, Vues, Interior, Exterior, Espace chill-out, Double vitrage, Débarras, Cuisine équipée, Climatisation, Cheminée, Barbecue, Balcon, Armoires encastrées

## Contactez-nous à propos de cette propriété

+34 637 996 636 • marbella@lucasfox.com • lucasfox.fr • Urb. La Alzambra, Local 2, Nueva Andalucia, Marbella, Espagne

750 000 € Penthouse - Vendu

# Penthouse avec 2 chambres avec 125m² terrasse a vendre á Quinta, Costa del Sol

Espagne » Costa del Sol » Benahavís intérieur » La Quinta » 29678

| 2 | 2 | 206m² | 125m² |
|---|---|---|---|
| Chambres | Salles de bains | Plan | Terrasse |

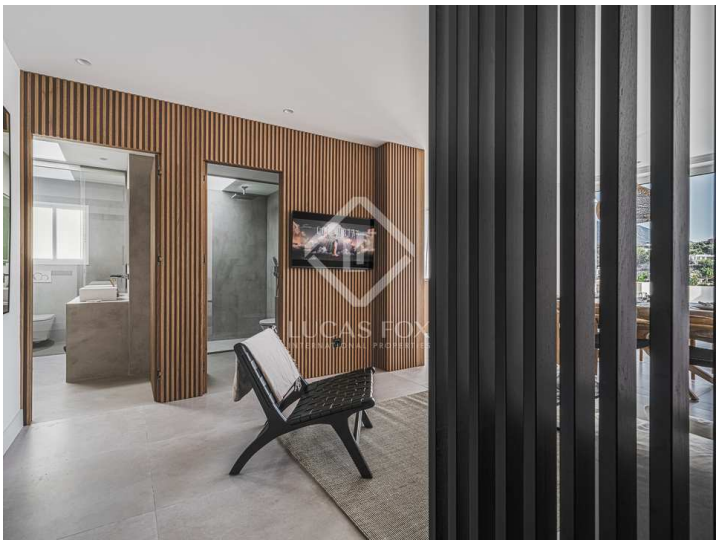

Information importante concernant les propriétés de Lucas Fox. Les indications sur les propriétés ne sont ni une offre ni un contrat, ni une partie d'une offre ou d'un contrat. Ne vous fiez pas aux déclarations de Lucas Fox dans les détails, par le bouche à oreille ou par écrit comme étant des faits précis sur la propriété, son état ou sa valeur. Ni Lucas Fox, ni aucun agent associé n'est habilité à représenter la propriété, et en conséquence, toute information donnée est tout à fait sans aucune responsabilité de la part des agents, vendeur (s) ou bailleur (s). Avant la signature de tout document relatif à la propriété, nous recommandons que tous les acheteurs consultent un avocat indépendant et si nécessaire, effectuent une enquête sur la propriété pour vérifier son état / ses dimensions. Les pièces, les mesures et les distances indiquées ne sont qu'approximatives et doivent être vérifiées par l'acheteur.

## Contactez-nous à propos de cette propriété

+34 637 996 636 • marbella@lucasfox.com • lucasfox.fr • Urb. La Alzambra, Local 2, Nueva Andalucia, Marbella, Espagne