Prix à consulter Penthouse - Vendu

Penthouse avec 3 chambres avec 140m² terrasse a vendre á Benahavís, Costa del Sol

Espagne » Costa del Sol » Benahavís intérieur » Benahavís » 29678

3	2	250m²	140m²
Chambres	Salles de bains	Plan	Terrasse

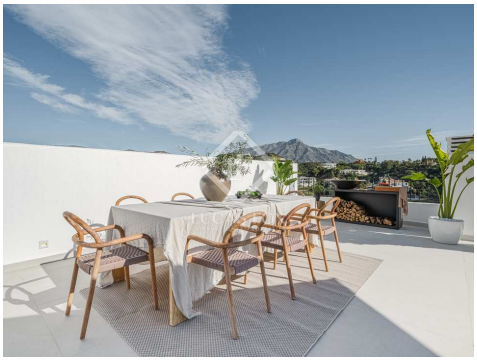

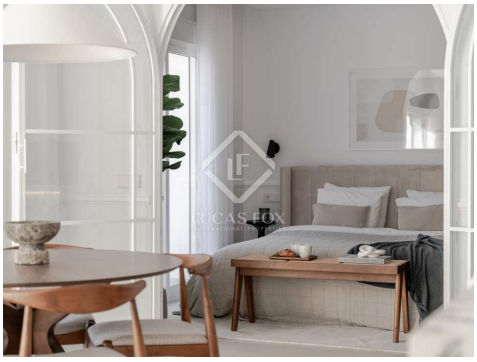

Contactez-nous à propos de cette propriété

+34 637 996 636 • marbella@lucasfox.com • lucasfox.fr • Urb. La Alzambra, Local 2, Nueva Andalucia, Marbella, Espagne

Prix à consulter Penthouse - Vendu

Penthouse avec 3 chambres avec 140m² terrasse a vendre á Benahavís, Costa del Sol

Espagne » Costa del Sol » Benahavís intérieur » Benahavís » 29678

3	2	250m²	140m²
Chambres	Salles de bains	Plan	Terrasse

DESCRIPTION

Grand penthouse de 3 chambres situé à La Quinta avec vue sur La Concha et la mer, avec une grande salle à manger sur le toit et un coin salon.

Dans la paisible communauté Mirador de La Quinta, vous trouverez ce penthouse moderne de 3 chambres et 2 salles de bains, entièrement rénové en une maison moderne et spacieuse avec beaucoup de lumière naturelle et de chaleur dans tout l'appartement.

Il dispose d'une salle à manger et d'un salon décloisonnés, d'une cuisine de qualité entièrement équipée avec des appareils Gaggenau, afin que vous puissiez socialiser tout en cuisinant lorsque vous recevez des invités. Depuis le salon, vous sortez sur la première terrasse où vous avez une vue imprenable sur la montagne de La Concha combinée à une vue magnifique sur la mer.

En haut des escaliers, vous avez une incroyable et spacieuse terrasse sur le toit qui offre une vue panoramique fantastique. Sur ce toit, vous avez une belle cuisine extérieure et un coin repas où vous pourrez passer des nuits chaudes avec vos amis et votre famille. Les deux terrasses sont très privées, sans vis-à-vis. Cet excellent appartement penthouse est situé à seulement quelques minutes à pied de l'hôtel et du club de golf Westin La Quinta et offre vraiment le style de vie ultime sur la Costa del Sol.

S'il vous plait, contactez nous pour plus d'informations.

lucasfox.fr/go/mrb39955

Vue sur la montagne, Vistas al mar, Terrasse, Piscine, Jardin, Pavements hydrauliques, Éclairage naturel, Parking, Vues, Rénové, Exterior, Espace chill-out, Dressing, Double vitrage, Cuisine équipée, Climatisation, Chauffage, Balcon, Armoires encastrées

Contactez-nous à propos de cette propriété

+34 637 996 636 • marbella@lucasfox.com • lucasfox.fr • Urb. La Alzambra, Local 2, Nueva Andalucia, Marbella, Espagne

Prix à consulter Penthouse - Vendu

Penthouse avec 3 chambres avec 140m² terrasse a vendre á Benahavís, Costa del Sol

Espagne » Costa del Sol » Benahavís intérieur » Benahavís » 29678

3	2	250m²	140m²
Chambres	Salles de bains	Plan	Terrasse

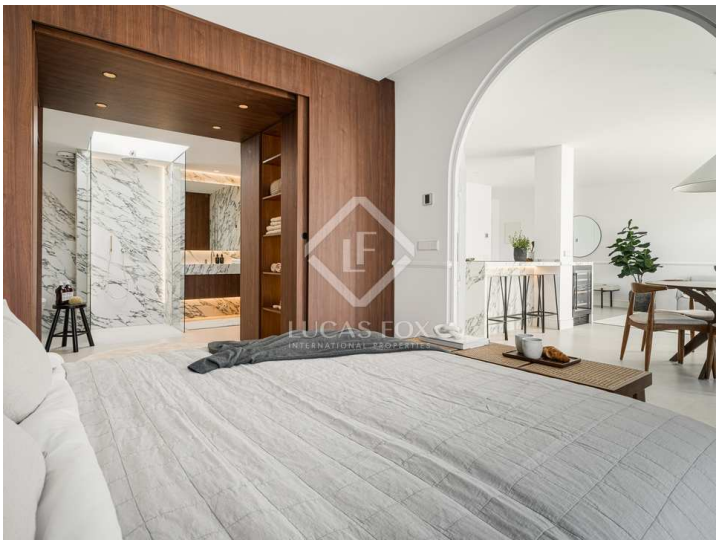

Information importante concernant les propriétés de Lucas Fox. Les indications sur les propriétés ne sont ni une offre ni un contrat, ni une partie d'une offre ou d'un contrat. Ne vous fiez pas aux déclarations de Lucas Fox dans les détails, par le bouche à oreille ou par écrit comme étant des faits précis sur la propriété, son état ou sa valeur. Ni Lucas Fox, ni aucun agent associé n'est habilité à représenter la propriété, et en conséquence, toute information donnée est tout à fait sans aucune responsabilité de la part des agents, vendeur (s) ou bailleur (s). Avant la signature de tout document relatif à la propriété, nous recommandons que tous les acheteurs consultent un avocat indépendant et si nécessaire, effectuent une enquête sur la propriété pour vérifier son état / ses dimensions. Les pièces, les mesures et les distances indiquées ne sont qu'approximatives et doivent être vérifiées par l'acheteur.

Contactez-nous à propos de cette propriété

+34 637 996 636 • marbella@lucasfox.com • lucasfox.fr • Urb. La Alzambra, Local 2, Nueva Andalucia, Marbella, Espagne