415 000 € Maison / Villa - Vendu

Maison / Villa de nouvelle construction avec 3 chambres avec 32m² terrasse a vendre á Mijas

Espagne » Costa del Sol » Mijas » 29649

3	2	141m²	32m²
Chambres	Salles de bains	Construits	Terrasse

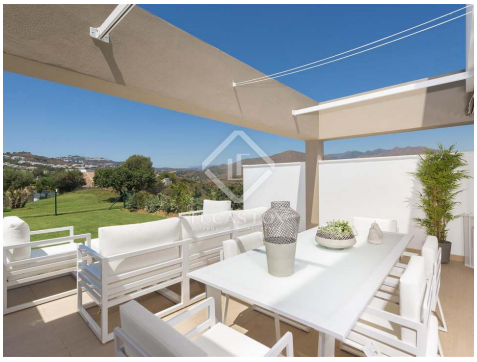

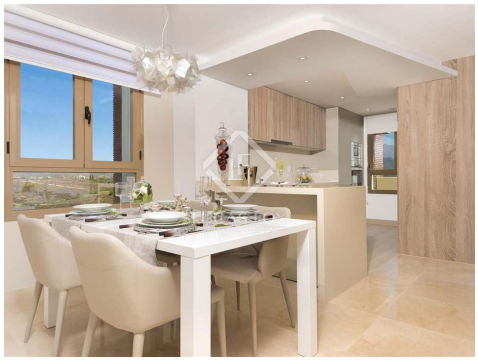

Contactez-nous à propos de cette propriété

+34 637 996 636 • marbella@lucasfox.com • lucasfox.fr • Urb. La Alzambra, Local 2, Nueva Andalucia, Marbella, Espagne

415 000 € Maison / Villa - Vendu

Maison / Villa de nouvelle construction avec 3 chambres avec 32m² terrasse a vendre á Mijas

Espagne » Costa del Sol » Mijas » 29649

3	2	141m²	32m²
Chambres	Salles de bains	Construits	Terrasse

DESCRIPTION

Un nouveau complexe de Appartements à vendre à Mijas, Costa del Sol

Nouveau développement fantastique situé dans une oasis luxueuse de paix et de tranquillité, situé près de la Cala de Mijas, avec une vue magnifique sur le parcours de golf et la mer Méditerranée. Il dispose de 2 piscines et de jardins.

Il y a des maisons en rangée de 3 chambres disponibles, avec 2 salles de bain, des toilettes invités et un garage privé pour 2 voitures, ainsi que de grandes terrasses.

Les clients disposent également de plusieurs appartements et penthouses exclusifs, offrant une vue panoramique sur le parcours de golf et la côte, ainsi qu'un espace de stationnement souterrain et une salle de stockage privée. Les penthouses comprennent 2 places de parking dans le garage.

Dans toutes les propriétés, vous pouvez trouver d'excellentes finitions, telles que sols en marbre couleur crème, cuisines entièrement équipées, spots LED, volets roulants électriques, cabines de douche, etc.

Une excellente occasion d'acquérir une maison jumelée ou un appartement dans un appartement à un prix imbattable.

Faits saillants

- Appartements, penthouses et maisons de ville à choisir
- Finitions de haute qualité
- Excellente vue sur le golf et la côte
- Piscines et jardins communautaires
- Places de parking et débarras

lucasfox.fr/go/mrb6426

Piscine, Terrasse, Éclairage naturel, Parking, Alarme, Chauffage, Climatisation, Double vitrage, Dressing, Vues

Contactez-nous à propos de cette propriété

+34 637 996 636 • marbella@lucasfox.com • lucasfox.fr • Urb. La Alzambra, Local 2, Nueva Andalucia, Marbella, Espagne

415 000 € Maison / Villa - Vendu

Maison / Villa de nouvelle construction avec 3 chambres avec 32m² terrasse a vendre á Mijas

Espagne » Costa del Sol » Mijas » 29649

3	2	141m²	32m²
Chambres	Salles de bains	Construits	Terrasse

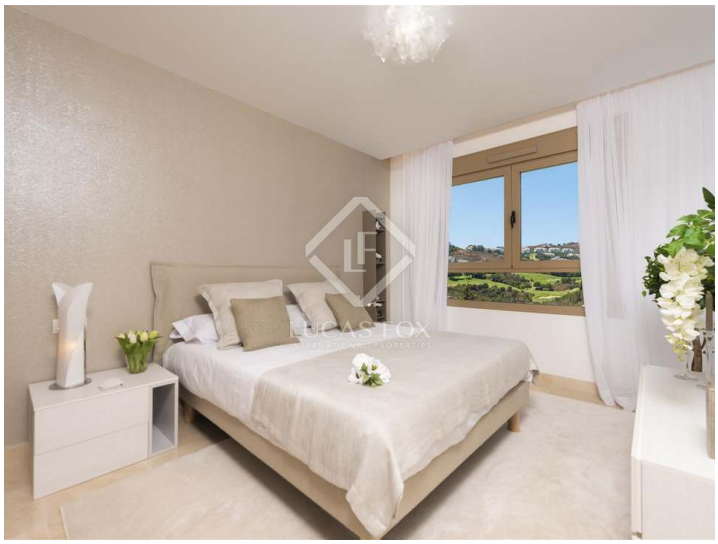

Information importante concernant les propriétés de Lucas Fox. Les indications sur les propriétés ne sont ni une offre ni un contrat, ni une partie d'une offre ou d'un contrat. Ne vous fiez pas aux déclarations de Lucas Fox dans les détails, par le bouche à oreille ou par écrit comme étant des faits précis sur la propriété, son état ou sa valeur. Ni Lucas Fox, ni aucun agent associé n'est habilité à représenter la propriété, et en conséquence, toute information donnée est tout à fait sans aucune responsabilité de la part des agents, vendeur (s) ou bailleur (s). Avant la signature de tout document relatif à la propriété, nous recommandons que tous les acheteurs consultent un avocat indépendant et si nécessaire, effectuent une enquête sur la propriété pour vérifier son état / ses dimensions. Les pièces, les mesures et les distances indiquées ne sont qu'approximatives et doivent être vérifiées par l'acheteur.

Contactez-nous à propos de cette propriété

+34 637 996 636 • marbella@lucasfox.com • lucasfox.fr • Urb. La Alzambra, Local 2, Nueva Andalucia, Marbella, Espagne