Prix à consulter Maison / Villa - Vendu

Maison / villa de nouvelle construction avec 4 chambres avec 86m² terrasse a vendre á New Golden Mile

Espagne » Costa del Sol » Marbella » New Golden Mile » 29688

4	4	392m²	663m²	86m²
Chambres	Salles de bains	Plan	Terrain	Terrasse

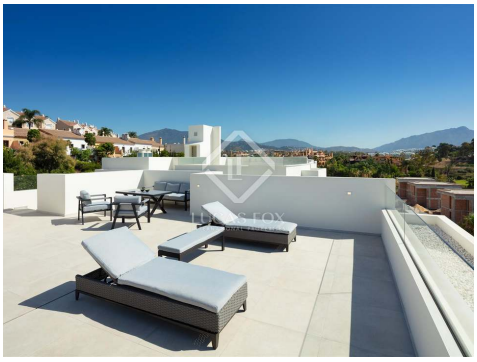

Contactez-nous à propos de cette propriété

+34 637 996 636 • marbella@lucasfox.com • lucasfox.fr • Urb. La Alzambra, Local 2, Nueva Andalucia, Marbella, Espagne

Prix à consulter Maison / Villa - Vendu

Maison / villa de nouvelle construction avec 4 chambres avec 86m² terrasse a vendre á New Golden Mile

Espagne » Costa del Sol » Marbella » New Golden Mile » 29688

4	4	392m²	663m²	86m²
Chambres	Salles de bains	Plan	Terrain	Terrasse

DESCRIPTION

Ce nouveau développement prestigieux propose une villa de luxe de 4 chambres à vendre sur le New Golden Mile avec un laissez-passer pour club de golf.

Ce nouveau développement est situé au cœur du New Golden Mile, entouré de terrains de golf, de miles de plages de sable fin avec des clubs de plage, des restaurants et des clubs de yacht.

Cette villa de luxe spectaculaire bénéficie d'une vue magnifique sur le parcours de golf et la mer et d'un abonnement d'un an à un prestigieux club de golf proposant des services et des installations exclusives aux résidents, tels qu'un restaurant, un bar, un spa et une salle de sport. piscine intérieure chauffée, court de tennis et de padel, piscine extérieure et jardins paysagers, tous situés à quelques minutes à pied.

La villa, située dans une promotion de boutique innovante, combine des lignes claires et la fonctionnalité de la décoration intérieure scandinave avec la chaleur des couleurs méditerranéennes. Il offre un rez-de-chaussée diaphane avec salon ouvert, salle à manger et cuisine, le tout avec accès à de grandes terrasses et une magnifique piscine à débordement.

L'étage supérieur dispose de 3 chambres avec chauffage au sol. Tous ont une salle de bain privée, et le maître a aussi un dressing.

Le solarium sur le toit offre une vue panoramique à 360 ° sur la mer et le parcours de golf. Le propriétaire peut l'adapter à son style de vie, avec une salle à manger en plein air avec barbecue, zone de détente ou jacuzzi.

Le sous-sol peut également être personnalisé, avec plus de 150 m² d'espace avec lumière naturelle et accès aux jardins. Il offre un grand potentiel pour créer plusieurs chambres, un salon ou une zone de divertissement, un home cinéma, un sauna ou une salle de sport, par exemple.

Sans aucun doute, une excellente maison à côté de la côte.

Le projet est en phase de construction et la date d'achèvement prévue est pour le deuxième trimestre de 2019.

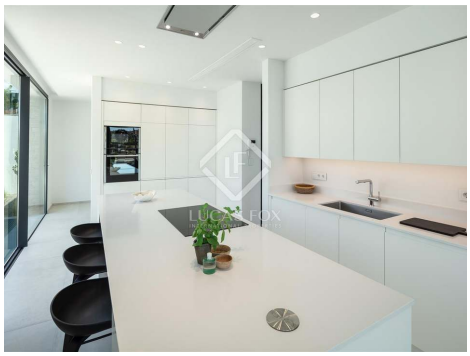

lucasfox.fr/go/mrb8907

Vistas al mar, Terrasse, Piscine, Jardin, Salle de fitness, Garage, Éclairage naturel, Parking, , Système domotique, Nouvellement construit, Exterior, Double vitrage, Débarras, Cuisine équipée

Contactez-nous à propos de cette propriété

+34 637 996 636 • marbella@lucasfox.com • lucasfox.fr • Urb. La Alzambra, Local 2, Nueva Andalucia, Marbella, Espagne

Prix à consulter Maison / Villa - Vendu

Maison / villa de nouvelle construction avec 4 chambres avec 86m² terrasse a vendre á New Golden Mile

Espagne » Costa del Sol » Marbella » New Golden Mile » 29688

4	4	392m²	663m²	86m²
Chambres	Salles de bains	Plan	Terrain	Terrasse

Information importante concernant les propriétés de Lucas Fox. Les indications sur les propriétés ne sont ni une offre ni un contrat, ni une partie d'une offre ou d'un contrat. Ne vous fiez pas aux déclarations de Lucas Fox dans les détails, par le bouche à oreille ou par écrit comme étant des faits précis sur la propriété, son état ou sa valeur. Ni Lucas Fox, ni aucun agent associé n'est habilité à représenter la propriété, et en conséquence, toute information donnée est tout à fait sans aucune responsabilité de la part des agents, vendeur (s) ou bailleur (s). Avant la signature de tout document relatif à la propriété, nous recommandons que tous les acheteurs consultent un avocat indépendant et si nécessaire, effectuent une enquête sur la propriété pour vérifier son état / ses dimensions. Les pièces, les mesures et les distances indiquées ne sont qu'approximatives et doivent être vérifiées par l'acheteur.

Contactez-nous à propos de cette propriété

+34 637 996 636 • marbella@lucasfox.com • lucasfox.fr • Urb. La Alzambra, Local 2, Nueva Andalucia, Marbella, Espagne