REF. MRBR39186

17 000 € par mois Maison / Villa - Loué

Maison / villa en excellent état avec 5 chambres a louer á Guadalmina, Costa del Sol

Espagne » Costa del Sol » Marbella » Guadalmina » 29688

5	5	598m²	1.011m²
Chambres	Salles de bains	Plan	Terrain

Contactez-nous à propos de cette propriété

+34 637 996 636 • marbella@lucasfox.com • lucasfox.fr • Urb. La Alzambra, Local 2, Nueva Andalucia, Marbella, Espagne

17 000 € par mois Maison / Villa - Loué

Maison / villa en excellent état avec 5 chambres a louer á Guadalmina, Costa del Sol

Espagne » Costa del Sol » Marbella » Guadalmina » 29688

5	5	598m²	1.011m²
Chambres	Salles de bains	Plan	Terrain

DESCRIPTION

Excellente villa privée à louer à Casasola avec 5 chambres, à 500 mètres de la plage, et une salle de sport professionnelle complète de 120 m² au sous-sol.

Excellente villa à Casasola, Estepona. Situé à seulement 500 mètres de la mer, dans un lotissement de grandes villas dans un quartier très calme. Une propriété très privée dans un excellent emplacement.

On retrouve un salon spacieux au rez-de-chaussée avec un foyer. Depuis le salon, nous pouvons accéder à la cuisine entièrement équipée avec une table de petit-déjeuner et accéder à la salle à manger séparée. Au rez-de-chaussée, il y a aussi une chambre en suite. De cet étage, nous accédons au jardin, à la piscine privée et à un espace barbecue. Le jardin dispose d'une terrasse couverte et de plusieurs zones de détente pour profiter du magnifique paysage et du climat de la Costa del Sol toute l'année.

Au premier étage, nous trouvons la chambre principale avec une salle de bain attenante et un accès à la terrasse privée avec 2 transats. A cet étage, il y a aussi 2 chambres en suite. Répartis sur le sol, nous pouvons trouver plusieurs espaces de rangement et placards.

Le sous-sol a été transformé en salle de sport professionnelle avec plus de 120 m² d'espace d'entraînement. Cet espace peut être facilement transformé en salle de jeux, en salle de cinéma ou en espace de divertissement. À cet étage, vous trouverez également la 5e chambre avec entrée indépendante et salle de bain attenante.

La propriété dispose d'un parking couvert et il y a de la place pour au moins 5 voitures à l'intérieur de la propriété.

Cette propriété a été finie avec des matériaux d'excellente qualité. Toutes les chambres disposent d'un chauffage au sol à réglage individuel. Sols en marbre, sols en bois et poutres apparentes et arrosage automatique du jardin.

lucasfox.fr/go/mrbr39186

Terrasse, Piscine, Jardin, Salle de fitness, Garage privé, Sol en marbre, Parquet, Éclairage naturel, Parking, , Vues, Sécurité, Salle de jeux,
Près des écoles internationales, Exterior, Espace chill-out, Dressing, Double vitrage, Débarras, Cuisine équipée, Climatisation, Cheminée, Chauffage, Barbecue, Armoires encastrées,
Animaux domestiques permis, Alarme

Contactez-nous à propos de cette propriété

+34 637 996 636 • marbella@lucasfox.com • lucasfox.fr • Urb. La Alzambra, Local 2, Nueva Andalucia, Marbella, Espagne

17 000 € par mois Maison / Villa - Loué

Maison / villa en excellent état avec 5 chambres a louer á Guadalmina, Costa del Sol

Espagne » Costa del Sol » Marbella » Guadalmina » 29688

5	5	598m²	1.011m²
Chambres	Salles de bains	Plan	Terrain

La propriété convient aux familles avec enfants comme résidence permanente ou maison de vacances. À proximité, vous trouverez des écoles internationales, des centres sportifs et certains des meilleurs terrains de golf de Marbella. La villa est orientée au sud et offre intimité et tranquillité, entourée de seulement 3 maisons où vivent des résidents en permanence.

Contactez-nous à propos de cette propriété

+34 637 996 636 • marbella@lucasfox.com • lucasfox.fr • Urb. La Alzambra, Local 2, Nueva Andalucia, Marbella, Espagne

REF. MRBR39186

17 000 € par mois Maison / Villa - Loué

Maison / villa en excellent état avec 5 chambres a louer á Guadalmina, Costa del Sol

Espagne » Costa del Sol » Marbella » Guadalmina » 29688

5	5	598m²	1.011m²
Chambres	Salles de bains	Plan	Terrain

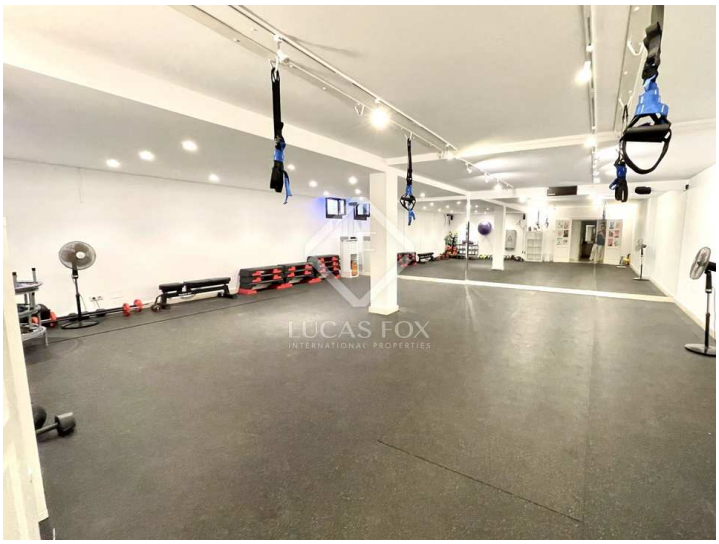

Information importante concernant les propriétés de Lucas Fox. Les indications sur les propriétés ne sont ni une offre ni un contrat, ni une partie d'une offre ou d'un contrat. Ne vous fiez pas aux déclarations de Lucas Fox dans les détails, par le bouche à oreille ou par écrit comme étant des faits précis sur la propriété, son état ou sa valeur. Ni Lucas Fox, ni aucun agent associé n'est habilité à représenter la propriété, et en conséquence, toute information donnée est tout à fait sans aucune responsabilité de la part des agents, vendeur (s) ou bailleur (s). Avant la signature de tout document relatif à la propriété, nous recommandons que tous les acheteurs consultent un avocat indépendant et si nécessaire, effectuent une enquête sur la propriété pour vérifier son état / ses dimensions. Les pièces, les mesures et les distances indiquées ne sont qu'approximatives et doivent être vérifiées par l'acheteur.

Contactez-nous à propos de cette propriété

+34 637 996 636 • marbella@lucasfox.com • lucasfox.fr • Urb. La Alzambra, Local 2, Nueva Andalucia, Marbella, Espagne