4 500 € par mois Appartement - Loué

Appartement en excellent état avec 2 chambres a louer á Est de Marbella

Espagne » Costa del Sol » Marbella » Est de Marbella » 29603

2	2	150m²
Chambres	Salles de bains	Plan

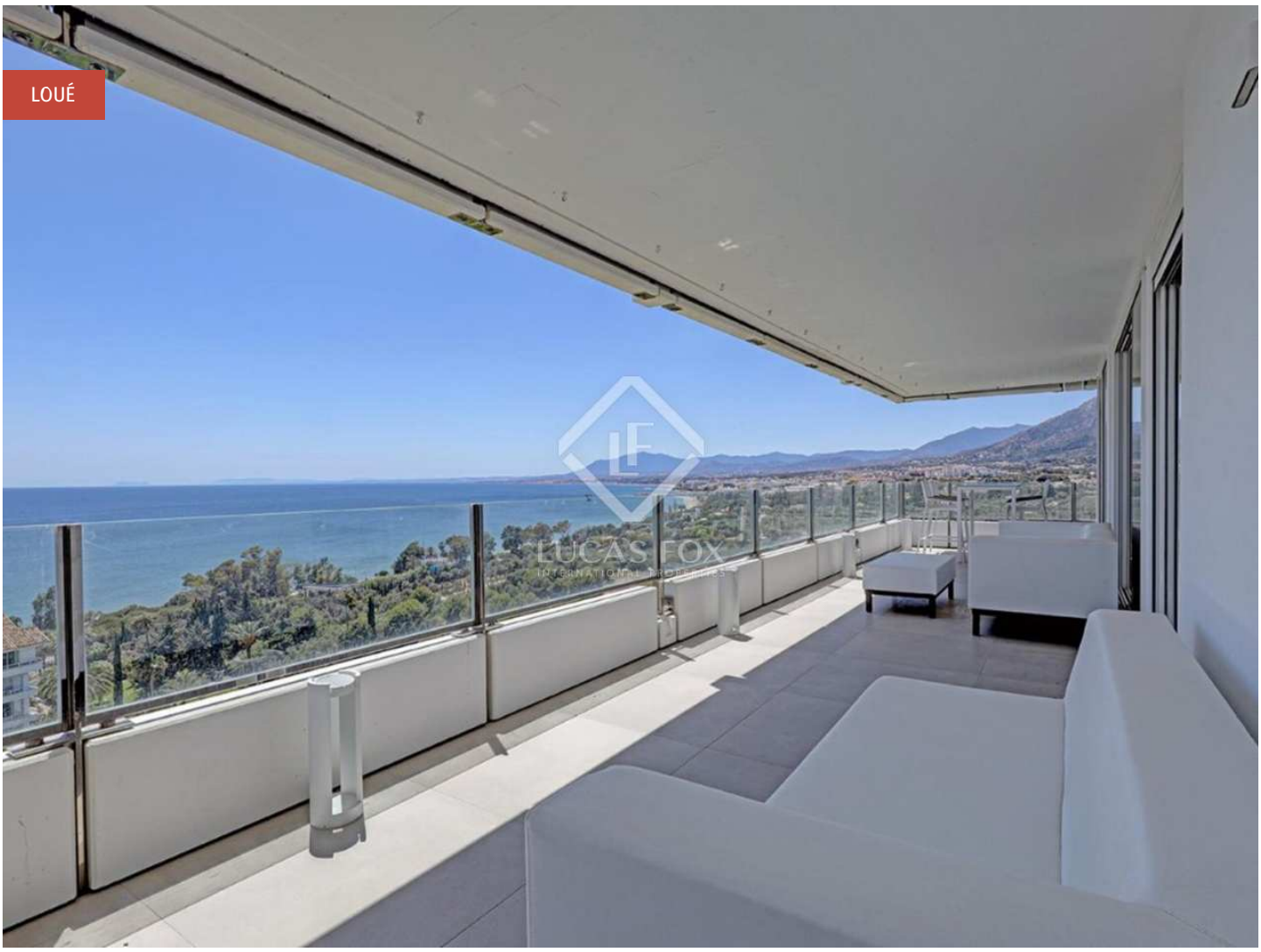

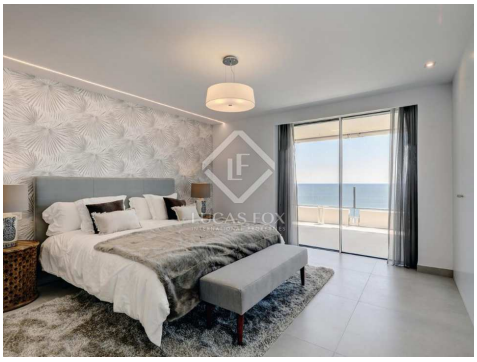

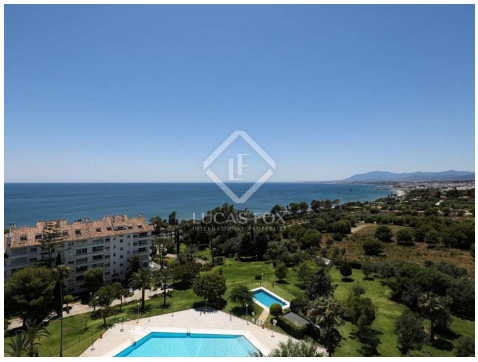

Contactez-nous à propos de cette propriété

+34 637 996 636 • marbella@lucasfox.com • lucasfox.fr • Urb. La Alzambra, Local 2, Nueva Andalucia, Marbella, Espagne

4 500 € par mois Appartement - Loué

Appartement en excellent état avec 2 chambres a louer á Est de Marbella

Espagne » Costa del Sol » Marbella » Est de Marbella » 29603

2	2	150m²
Chambres	Salles de bains	Plan

DESCRIPTION

Excellent appartement à louer à Torre Real, Marbella. 2 chambres entièrement rénovées avec une vue panoramique et imprenable sur la Méditerranée.

Ce magnifique appartement est à quelques pas de la plage et à quelques minutes en voiture de Marbella. Il y a deux chambres, toutes deux avec une vue imprenable. Dans l'une des deux salles de bains, vous pouvez également profiter de la vue à travers les grandes fenêtres lorsque vous prenez un bain. La terrasse orientée à l'ouest est accessible depuis la cuisine ouverte et le salon et de là, vous pouvez voir à la fois Marbella et la mer Méditerranée.

Une attention particulière a été portée à chaque détail lorsque cette propriété a été transformée en une maison moderne et luxueuse. L'appartement est situé dans une communauté fermée avec un beau jardin et une belle piscine.

L'appartement est livré avec une place de parking et un débarras.

lucasfox.fr/go/mrbr39285

Vue sur la montagne, Vistas al mar, Terrasse, Piscine, Jardin, Garage, Concierge, Ascenseur, Éclairage naturel, Parking, Vues, Système domotique, Système d'alarme, Sécurité, Rénové, Près des transports publics, Près des écoles internationales, Licence touristique, Interior, Exterior, Double vitrage, Débarras, Cuisine équipée, Climatisation, Chauffage

Période de location mínimum: 11 mois.

Contactez-nous à propos de cette propriété

+34 637 996 636 • marbella@lucasfox.com • lucasfox.fr • Urb. La Alzambra, Local 2, Nueva Andalucia, Marbella, Espagne

4 500 € par mois Appartement - Loué

Appartement en excellent état avec 2 chambres a louer á Est de Marbella

Espagne » Costa del Sol » Marbella » Est de Marbella » 29603

2	2	150m²
Chambres	Salles de bains	Plan

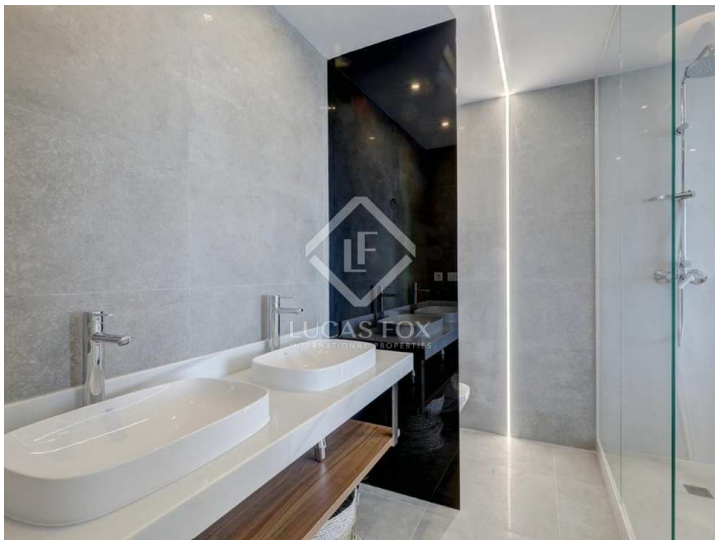

Information importante concernant les propriétés de Lucas Fox. Les indications sur les propriétés ne sont ni une offre ni un contrat, ni une partie d'une offre ou d'un contrat. Ne vous fiez pas aux déclarations de Lucas Fox dans les détails, par le bouche à oreille ou par écrit comme étant des faits précis sur la propriété, son état ou sa valeur. Ni Lucas Fox, ni aucun agent associé n'est habilité à représenter la propriété, et en conséquence, toute information donnée est tout à fait sans aucune responsabilité de la part des agents, vendeur (s) ou bailleur (s). Avant la signature de tout document relatif à la propriété, nous recommandons que tous les acheteurs consultent un avocat indépendant et si nécessaire, effectuent une enquête sur la propriété pour vérifier son état / ses dimensions. Les pièces, les mesures et les distances indiquées ne sont qu'approximatives et doivent être vérifiées par l'acheteur.

Contactez-nous à propos de cette propriété

+34 637 996 636 • marbella@lucasfox.com • lucasfox.fr • Urb. La Alzambra, Local 2, Nueva Andalucia, Marbella, Espagne