€1,050,000 Maison / Villa - Vendu

Maison / Villa en excellent état avec 5 chambres a vendre á Cabrils, Barcelona

Espagne » Barcelone » Maresme » Cabrils » 08348

5	5	640m²	1,367m²
Chambres	Salles de bains	Construits	Terrain

Contactez-nous à propos de cette propriété

+34 935 952 490 • maresme@lucasfox.com • lucasfox.fr • Plaça de l'Ajuntament 7, baixos, Alella, Espagne

€1,050,000 Maison / Villa - Vendu

Maison / Villa en excellent état avec 5 chambres a vendre á Cabrils, Barcelona

Espagne » Barcelone » Maresme » Cabrils » 08348

5	5	640m²	1,367m²
Chambres	Salles de bains	Construits	Terrain

DESCRIPTION

lucasfox.fr/go/mrs16784

Vue sur la montagne, Jardin, Piscine, Terrasse, Parquet, Parking, Armoires encastrées, Barbecue, Chauffage, Cheminée, Débarras, Double vitrage, Dressing, Près des transports publics

Grande maison en excellent état avec une vue magnifique sur la ville, à vendre à quelques minutes à pied du centre de Cabrils.

Cette maison extérieure et très spacieuse, conçue pour maximiser les espaces et la lumière naturelle, est située sur un terrain de 1 357 m² très proche du centre de Cabrils, où vous trouverez toutes sortes de services. Il est conditionné sur deux étages plus sous-sol.

Nous accédons à la maison au rez-de-chaussée, qui nous accueille avec un joli hall d'entrée. Ensuite, nous trouvons le salon, avec une atmosphère très confortable grâce à la cheminée. Il est équipé de la climatisation, il est donc très confortable en été. Le salon dispose de nombreuses fenêtres laissant entrer beaucoup de lumière naturelle tout en laissant la place à un agréable porche de 40 m², doté de canapés pour se détendre ou prendre un verre. À côté du salon se trouve la salle à manger, dans un espace ouvert mais séparé par une arche. À son tour, la salle à manger vous permet de sortir sur une grande terrasse avec une vue magnifique sur la ville. La grande cuisine, très lumineuse et pratique, complète la zone jour. Il a barbecue, salle à manger quotidienne, cellier et buanderie. À cet étage se trouvent également une salle de bains de courtoisie et une chambre avec sa propre salle de bain.

Nous montons au premier étage par de beaux escaliers. Ici nous trouvons les chambres restantes. Il y a tout d'abord deux chambres avec dressing et salle de bains complète, toutes deux orientées au sud et donnant sur une terrasse, suivies de la grande chambre des maîtres avec hall d'entrée, dressing et salle de bain avec jacuzzi. Enfin, il y a une autre chambre double, qui peut également servir de bureau, si vous préférez.

Enfin, au sous-sol, nous trouvons un grand garage pouvant accueillir 6 voitures, une cave, un débarras et une salle des machines.

Outre les terrasses et le porche, la maison bénéficie également d'un excellent jardin très bien entretenu avec arrosage automatique. Vous pouvez par exemple vous détendre en prenant un bain de soleil sur une chaise longue ou faire un plongeon dans la fantastique piscine.

N'hésitez pas à nous contacter si vous souhaitez plus d'informations sur cette maison familiale exceptionnelle du Maresme ou pour la visiter.

Contactez-nous à propos de cette propriété

+34 935 952 490 • maresme@lucasfox.com • lucasfox.fr • Plaça de l'Ajuntament 7, baixos, Alella, Espagne

€1,050,000 Maison / Villa - Vendu

Maison / Villa en excellent état avec 5 chambres a vendre á Cabrils, Barcelona

Espagne » Barcelone » Maresme » Cabrils » 08348

5	5	640m²	1,367m²
Chambres	Salles de bains	Construits	Terrain

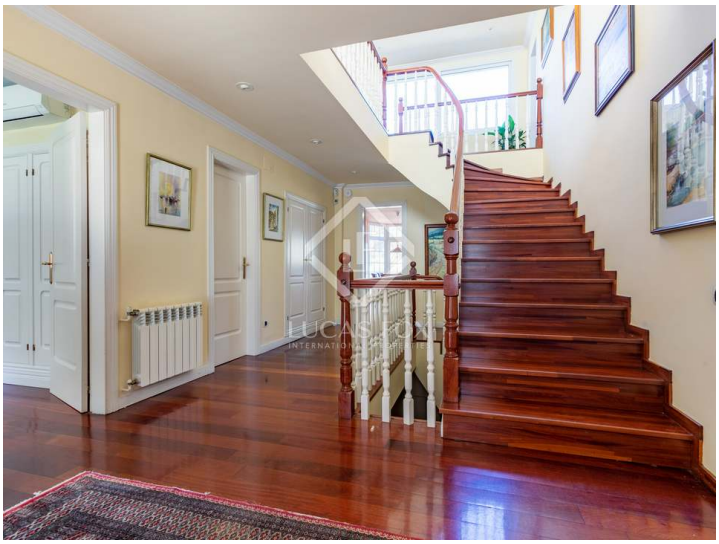

Information importante concernant les propriétés de Lucas Fox. Les indications sur les propriétés ne sont ni une offre ni un contrat, ni une partie d'une offre ou d'un contrat. Ne vous fiez pas aux déclarations de Lucas Fox dans les détails, par le bouche à oreille ou par écrit comme étant des faits précis sur la propriété, son état ou sa valeur. Ni Lucas Fox, ni aucun agent associé n'est habilité à représenter la propriété, et en conséquence, toute information donnée est tout à fait sans aucune responsabilité de la part des agents, vendeur (s) ou bailleur (s). Avant la signature de tout document relatif à la propriété, nous recommandons que tous les acheteurs consultent un avocat indépendant et si nécessaire, effectuent une enquête sur la propriété pour vérifier son état / ses dimensions. Les pièces, les mesures et les distances indiquées ne sont qu'approximatives et doivent être vérifiées par l'acheteur.

Contactez-nous à propos de cette propriété

+34 935 952 490 • maresme@lucasfox.com • lucasfox.fr • Plaça de l'Ajuntament 7, baixos, Alella, Espagne