740 000 € Maison / Villa - Vendu

Maison / villa avec 7 chambres a vendre á Tiana, Barcelona

Espagne » Barcelone » Maresme » Tiana / Mas Ram » 08391

7	3	328m²	436m²
Chambres	Salles de bains	Plan	Terrain

Contactez-nous à propos de cette propriété

+34 935 952 490 • maresme@lucasfox.com • lucasfox.fr • Plaça de l'Ajuntament 7, baixos, Alella, Espagne

740 000 € Maison / Villa - Vendu

Maison / villa avec 7 chambres a vendre á Tiana, Barcelona

Espagne » Barcelone » Maresme » Tiana / Mas Ram » 08391

7	3	328m²	436m²
Chambres	Salles de bains	Plan	Terrain

DESCRIPTION

Une belle maison individuelle moderniste du début du 20ème siècle avec un jardin à vendre dans le centre de Tiana, avec un accès facile à toutes les commodités locales.

Cette charmante maison individuelle est située dans le centre de Tiana, sur la côte du Maresme, à seulement 17 km du centre de Barcelone et à seulement 3 km de la plage la plus proche.

La maison, conçue par le célèbre architecte Ramon Maria Ruidor i Capella, a été construite en 1915 et est répartie sur trois niveaux, qui abritent 7 chambres, 3 salles de bains et des salons spacieux et lumineux. Le salon principal offre un accès au jardin arrière par un charmant porche et il y a aussi une grande terrasse avec vue sur le jardin au premier étage. Le premier étage et les terrasses du deuxième étage offrent une vue partielle sur la mer.

La maison est située dans le centre de la belle ville de Tiana, célèbre pour son architecture moderniste. La maison est à distance de marche de tous les services locaux tels que les magasins, cafés et restaurants. L'école internationale Hamelin Laie de Montgat est à seulement 5 minutes en voiture et l'accès à l'autoroute la plus proche, qui permet un accès facile à la ville de Barcelone, est à quelques minutes de la maison.

La maison est présentée en excellent état, même si elle bénéficierait de quelques mises à jour cosmétiques et offre amplement de possibilités pour un futur acheteur d'ajouter de la valeur.

L'établissement ne dispose pas de parking privé, mais il est situé dans un quartier résidentiel avec possibilité de se garer dans les rues avoisinantes.

N'hésitez pas à nous contacter pour avoir plus d'information.

lucasfox.fr/go/mrs21522

Vistas al mar, Terrasse, Jardin, Pavements hydrauliques, Haut de plafond, Éléments d'époque, Éclairage naturel, Propriété Moderniste, Vues, Utility room, Système d'alarme, Près des transports publics, Près des écoles internationales, Exterior, Débarras, Cuisine équipée, Cheminée, Chauffage, Bibliothèque, Balcon, Animaux domestiques permis

Contactez-nous à propos de cette propriété

+34 935 952 490 • maresme@lucasfox.com • lucasfox.fr • Plaça de l'Ajuntament 7, baixos, Alella, Espagne

740 000 € Maison / Villa - Vendu

Maison / villa avec 7 chambres a vendre á Tiana, Barcelona

Espagne » Barcelone » Maresme » Tiana / Mas Ram » 08391

7	3	328m²	436m²
Chambres	Salles de bains	Plan	Terrain

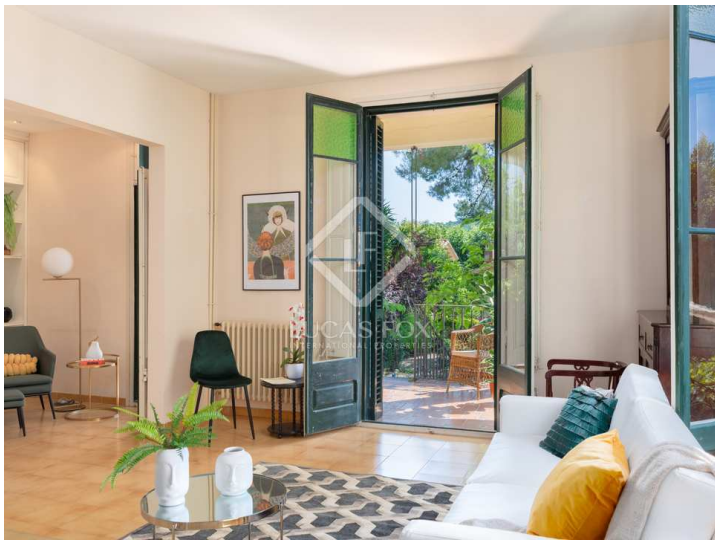

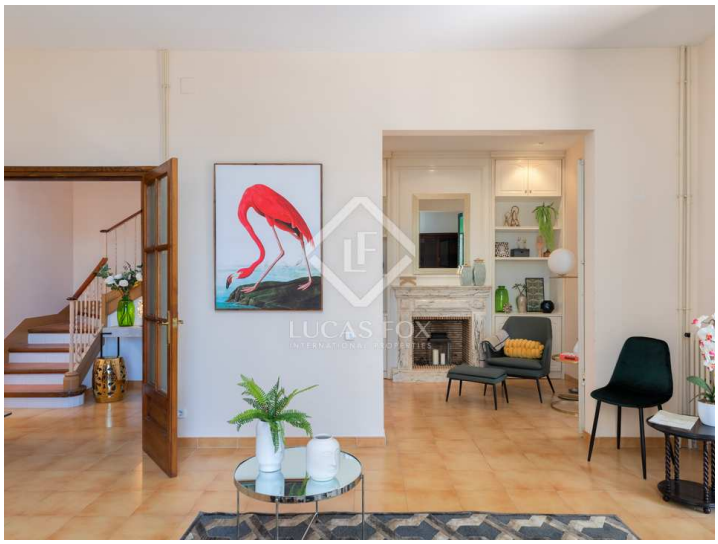

Information importante concernant les propriétés de Lucas Fox. Les indications sur les propriétés ne sont ni une offre ni un contrat, ni une partie d'une offre ou d'un contrat. Ne vous fiez pas aux déclarations de Lucas Fox dans les détails, par le bouche à oreille ou par écrit comme étant des faits précis sur la propriété, son état ou sa valeur. Ni Lucas Fox, ni aucun agent associé n'est habilité à représenter la propriété, et en conséquence, toute information donnée est tout à fait sans aucune responsabilité de la part des agents, vendeur (s) ou bailleur (s). Avant la signature de tout document relatif à la propriété, nous recommandons que tous les acheteurs consultent un avocat indépendant et si nécessaire, effectuent une enquête sur la propriété pour vérifier son état / ses dimensions. Les pièces, les mesures et les distances indiquées ne sont qu'approximatives et doivent être vérifiées par l'acheteur.

Contactez-nous à propos de cette propriété

+34 935 952 490 • maresme@lucasfox.com • lucasfox.fr • Plaça de l'Ajuntament 7, baixos, Alella, Espagne