650 000 € Maison / Villa - Vendu

Maison / villa avec 4 chambres a vendre á Alella, Barcelona

Espagne » Barcelone » Maresme » Alella » 08328

4	3	378m²	414m²
Chambres	Salles de bains	Plan	Terrain

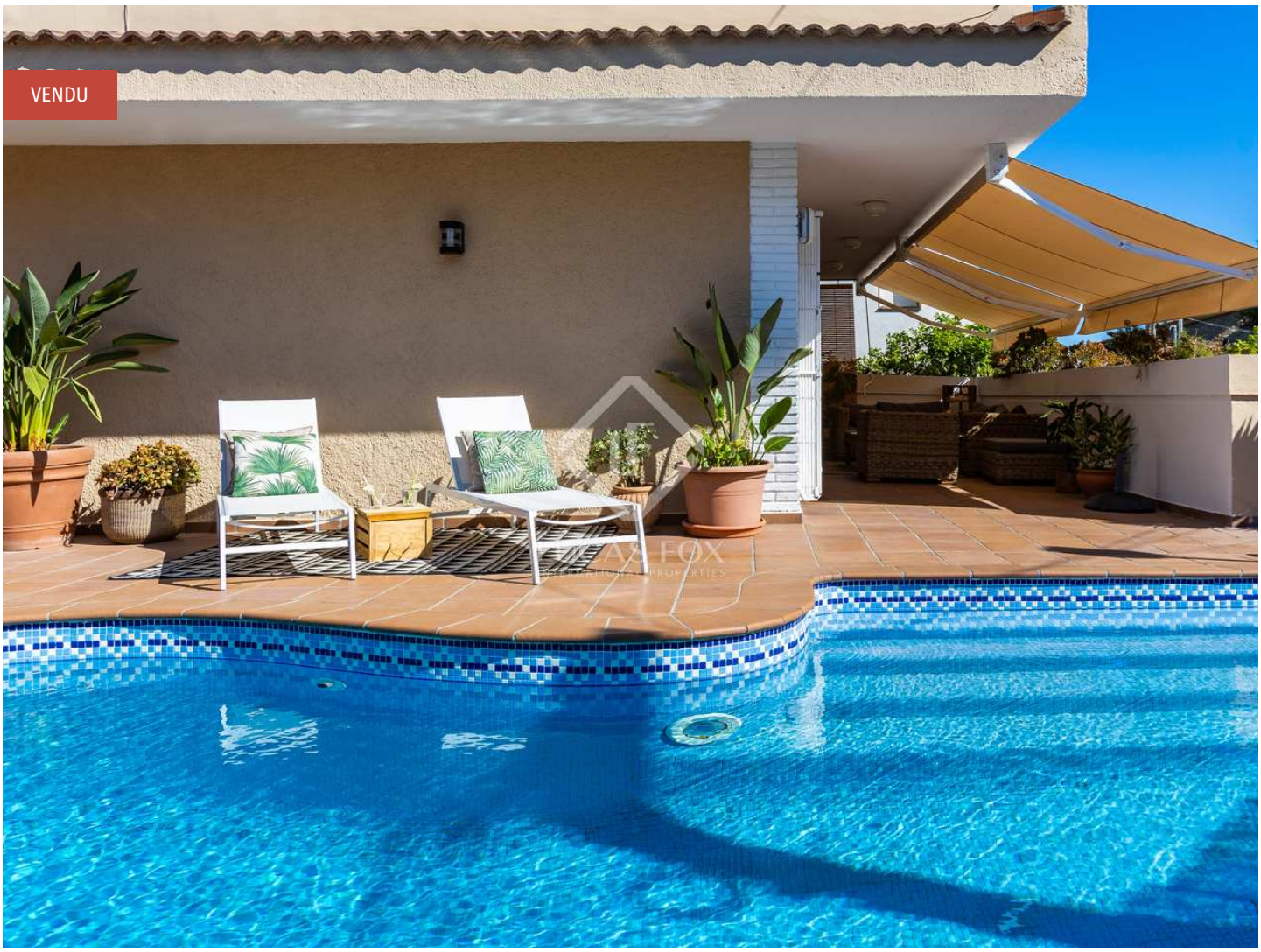

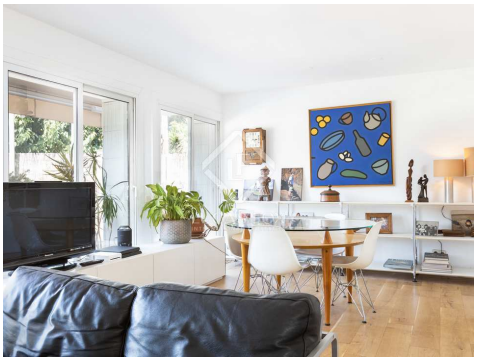

Contactez-nous à propos de cette propriété

+34 935 952 490 • maresme@lucasfox.com • lucasfox.fr • Plaça de l'Ajuntament 7, baixos, Alella, Espagne

650 000 € Maison / Villa - Vendu

Maison / villa avec 4 chambres a vendre á Alella, Barcelona

Espagne » Barcelone » Maresme » Alella » 08328

4	3	378m²	414m²
Chambres	Salles de bains	Plan	Terrain

DESCRIPTION

Maison spacieuse de 4 chambres avec piscine et grand garage à vendre à Alella, à une courte distance du centre-ville.

Cette maison individuelle bien proportionnée a une superficie de 378 m² et est située dans le développement populaire Mar i Muntanya à Alella, à une courte distance du centre-ville et de la plage.

Il a été construit en 1984 et en 2006, il a été agrandi et entièrement rénové. De plus, ces dernières années, d'autres travaux d'amélioration ont été effectués.

La maison est répartie sur quatre étages autour d'un escalier central. Au rez-de-chaussée, il y a un bureau (à l'origine une chambre simple), une salle de bains avec douche, un salon-salle à manger avec des portes donnant sur un agréable espace de détente et une cuisine avec accès au barbecue.

A l'étage, au premier étage, se trouve la chambre principale avec dressing et salle de bain avec douche. Cet étage abrite également deux autres chambres doubles et une salle de bains familiale avec baignoire et douche.

Au deuxième étage, il y a deux greniers avec vue sur la mer, qui sont actuellement utilisés comme bureau et salle de jeux, mais pourraient facilement être convertis en une ou deux chambres d'enfants.

Le sous-sol comprend des toilettes, deux salles de stockage et un garage pouvant accueillir deux voitures et suffisamment d'espace pour les motos et les vélos.

A l'extérieur, le jardin dispose d'une piscine d'eau salée, d'un barbecue couvert, d'une salle à manger, d'une pelouse et d'un parking extérieur. Étant sur une parcelle d'angle, la maison n'a qu'un seul voisin direct.

Cette maison serait parfaite pour une famille et est disponible exclusivement par Lucas Fox.

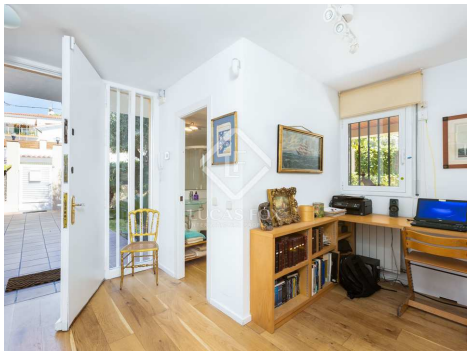

lucasfox.fr/go/mrs25017

Vistas al mar, Piscine, Jardin, Garage, Parquet, Éclairage naturel, Parking, Utility room, Système d'alarme, Près des transports publics, Près des écoles internationales, Espace chill-out, Dressing, Double vitrage, Débarras, Cuisine équipée, Chauffage, Barbecue, Armoires encastrées

Contactez-nous à propos de cette propriété

+34 935 952 490 • maresme@lucasfox.com • lucasfox.fr • Plaça de l'Ajuntament 7, baixos, Alella, Espagne

650 000 € Maison / Villa - Vendu

Maison / villa avec 4 chambres a vendre á Alella, Barcelona

Espagne » Barcelone » Maresme » Alella » 08328

4	3	378m²	414m²
Chambres	Salles de bains	Plan	Terrain

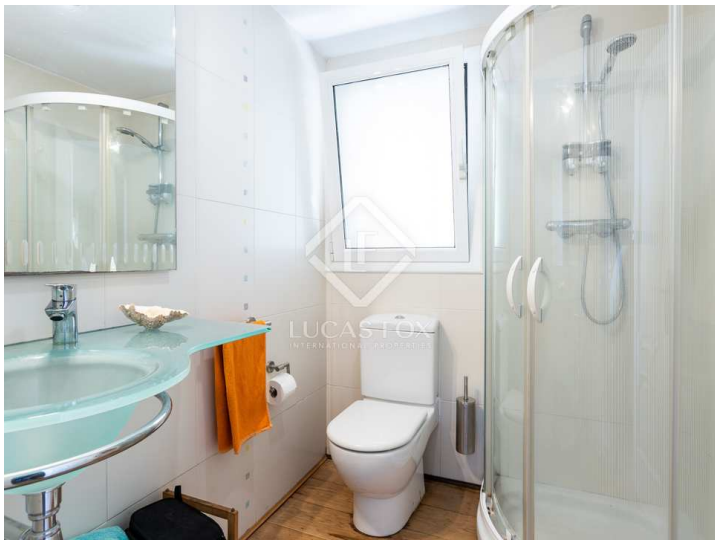

Information importante concernant les propriétés de Lucas Fox. Les indications sur les propriétés ne sont ni une offre ni un contrat, ni une partie d'une offre ou d'un contrat. Ne vous fiez pas aux déclarations de Lucas Fox dans les détails, par le bouche à oreille ou par écrit comme étant des faits précis sur la propriété, son état ou sa valeur. Ni Lucas Fox, ni aucun agent associé n'est habilité à représenter la propriété, et en conséquence, toute information donnée est tout à fait sans aucune responsabilité de la part des agents, vendeur (s) ou bailleur (s). Avant la signature de tout document relatif à la propriété, nous recommandons que tous les acheteurs consultent un avocat indépendant et si nécessaire, effectuent une enquête sur la propriété pour vérifier son état / ses dimensions. Les pièces, les mesures et les distances indiquées ne sont qu'approximatives et doivent être vérifiées par l'acheteur.

Contactez-nous à propos de cette propriété

+34 935 952 490 • maresme@lucasfox.com • lucasfox.fr • Plaça de l'Ajuntament 7, baixos, Alella, Espagne