REF. MRS31799

620 000 € Maison / Villa - Vendu

Maison / villa en excellent état avec 3 chambres a vendre á Vallromanes, Barcelona

Espagne » Barcelone » Maresme » Vallromanes » 08188

3	4	310m²	712m²
Chambres	Salles de bains	Plan	Terrain

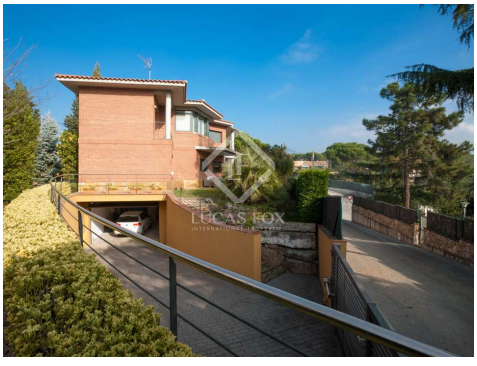

Contactez-nous à propos de cette propriété

+34 935 952 490 • maresme@lucasfox.com • lucasfox.fr • Plaça de l'Ajuntament 7, baixos, Alella, Espagne

LUCAS FOX
INTERNATIONAL PROPERTIES

REF. MRS31799

620 000 € Maison / Villa - Vendu

Maison / villa en excellent état avec 3 chambres a vendre á Vallromanes, Barcelona

Espagne » Barcelone » Maresme » Vallromanes » 08188

3	4	310m²	712m²
Chambres	Salles de bains	Plan	Terrain

DESCRIPTION

Fantastique maison à quatre vents à vendre à Vallromanes, sur un terrain d'angle, avec une grande tranquillité et très bien reliée à la ville.

Nous vous présentons cette fabuleuse maison à quatre côtés avec un jardin pratique et confortable. La maison est située près du centre de Vallromanes, sur la côte du Maresme et à seulement 5 minutes en voiture du parcours de golf de Vallromanes. De plus, il se trouve à distance de marche du centre de Barcelone, environ 35 minutes en voiture.

La maison est répartie sur trois étages et a des finitions de qualité et un beau jardin qui nécessite peu d'entretien. La maison, construite en 2007, est présentée dans un excellent état de conservation.

Le rez-de-chaussée offre un joli hall d'entrée, un confortable salon-salle à manger avec accès direct au jardin, une cuisine avec un bureau, un garde-manger, une chambre double avec beaucoup de lumière naturelle et enfin une salle de bain complète.

Le premier étage se compose d'un bureau ouvert avec de superbes vues, d'une chambre double avec un petit balcon avec vue sur les montagnes, d'une salle de bain complète et, enfin, de la chambre principale. Il a beaucoup d'espace et reçoit beaucoup de lumière naturelle. Dans la même chambre, il y a une baignoire d'hydromassage, une salle de bain complète avec bac à douche et une terrasse généreuse avec une vue fabuleuse.

Le sous-sol offre un garage pouvant accueillir une voiture, une petite salle de bain, une salle des machines et une grande salle polyvalente.

C'est une maison parfaite pour les familles qui ne souhaitent pas faire de travaux, car l'état dans lequel elle se trouve est excellent.

lucasfox.fr/go/mrs31799

Vue sur la montagne, Terrasse, Jardin, Garage, Éclairage naturel, Parking, Vues, Utility room, Système d'alarme, Salle de jeux, Près des transports publics, Exterior, Espace chill-out, Dressing, Double vitrage, Débarras, Cuisine équipée, Climatisation, Chauffage, Balcon, Armoires encastrées, Animaux domestiques permis, Aire de jeux

Contactez-nous à propos de cette propriété

+34 935 952 490 • maresme@lucasfox.com • lucasfox.fr • Plaça de l'Ajuntament 7, baixos, Alella, Espagne

REF. MRS31799

620 000 € Maison / Villa - Vendu

Maison / villa en excellent état avec 3 chambres a vendre á Vallromanes, Barcelona

Espagne » Barcelone » Maresme » Vallromanes » 08188

3	4	310m²	712m²
Chambres	Salles de bains	Plan	Terrain

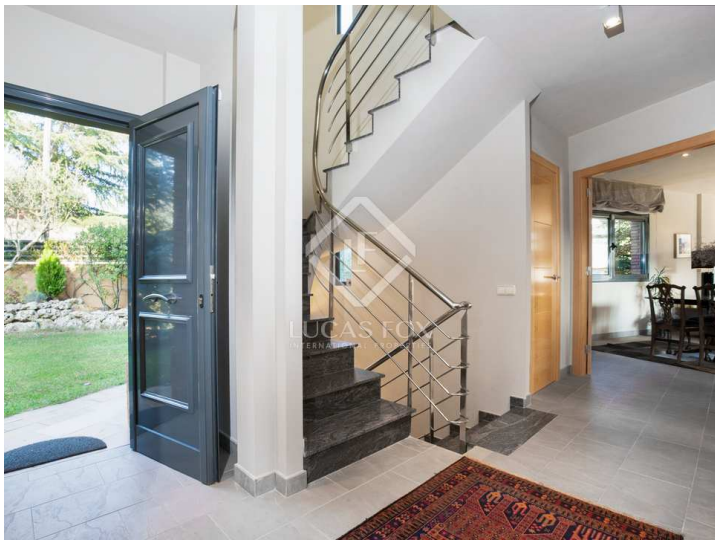

Information importante concernant les propriétés de Lucas Fox. Les indications sur les propriétés ne sont ni une offre ni un contrat, ni une partie d'une offre ou d'un contrat. Ne vous fiez pas aux déclarations de Lucas Fox dans les détails, par le bouche à oreille ou par écrit comme étant des faits précis sur la propriété, son état ou sa valeur. Ni Lucas Fox, ni aucun agent associé n'est habilité à représenter la propriété, et en conséquence, toute information donnée est tout à fait sans aucune responsabilité de la part des agents, vendeur (s) ou bailleur (s). Avant la signature de tout document relatif à la propriété, nous recommandons que tous les acheteurs consultent un avocat indépendant et si nécessaire, effectuent une enquête sur la propriété pour vérifier son état / ses dimensions. Les pièces, les mesures et les distances indiquées ne sont qu'approximatives et doivent être vérifiées par l'acheteur.

Contactez-nous à propos de cette propriété

+34 935 952 490 • maresme@lucasfox.com • lucasfox.fr • Plaça de l'Ajuntament 7, baixos, Alella, Espagne