1 190 000 € Maison / Villa - À vendre - Réservé

Maison / villa de nouvelle construction avec 4 chambres a vendre á Vallromanes

Espagne » Barcelone » Maresme » Vallromanes » 08188

4	4	356m²	1.000m²
Chambres	Salles de bains	Plan	Terrain

Contactez-nous à propos de cette propriété

+34 935 952 490 • maresme@lucasfox.com • lucasfox.fr • Plaça de l'Ajuntament 7, baixos, Alella, Espagne

1 190 000 € Maison / Villa - À vendre - Réservé

Maison / villa de nouvelle construction avec 4 chambres a vendre á Vallromanes

Espagne » Barcelone » Maresme » Vallromanes » 08188

4	4	356m²	1.000m²
Chambres	Salles de bains	Plan	Terrain

DESCRIPTION

Villa de nouvelle construction, avec piscine et finitions de haute qualité à vendre à Vallromanes.

Cette fantastique villa d'architecture contemporaine a une superficie totale construite de 356 m² sur un terrain de 1 000 m² dans l'un des meilleurs quartiers de Vallromanes.

La distribution de la maison est très pratique et répond aux normes et exigences des familles d'aujourd'hui. Au rez-de-chaussée, la maison nous offre des espaces amples et diaphanes qui composent la zone jour. Le salon, la salle à manger et la cuisine sont disposés en un seul espace ouvert, avec accès à l'espace extérieur avec la piscine. De plus, au rez-de-chaussée, il y a une toilette et une pièce, qui peut servir de chambre d'invités ou de bureau, entre autres.

A l'étage supérieur, on retrouve l'espace nuit bien délimité avec 3 chambres avec deux salles de bain privatives. Deux d'entre elles disposent également d'un dressing. Enfin, il y a une grande terrasse d'où vous pourrez profiter d'une vue fantastique sur les montagnes.

A l'étage d'accès ou rez-de-chaussée se trouve le garage couvert pour 2 voitures, la salle des machines et le débarras.

La prévision de livraison est estimée pour le troisieme trimestre 2023.

lucasfox.fr/go/mrs32484

Vue sur la montagne, Piscine, Jardin, Garage, Éclairage naturel, Parking, , Vues, Utility room, Système d'alarme, Près des écoles internationales, Nouvellement construit, Exterior, Espace chill-out, Double vitrage, Débarras, Cuisine équipée, Climatisation, Chauffage, Barbecue, Balcon

Contactez-nous à propos de cette propriété

+34 935 952 490 • maresme@lucasfox.com • lucasfox.fr • Plaça de l'Ajuntament 7, baixos, Alella, Espagne

1 190 000 € Maison / Villa - À vendre - Réservé

Maison / villa de nouvelle construction avec 4 chambres a vendre á Vallromanes

Espagne » Barcelone » Maresme » Vallromanes » 08188

4	4	356m²	1.000m²
Chambres	Salles de bains	Plan	Terrain

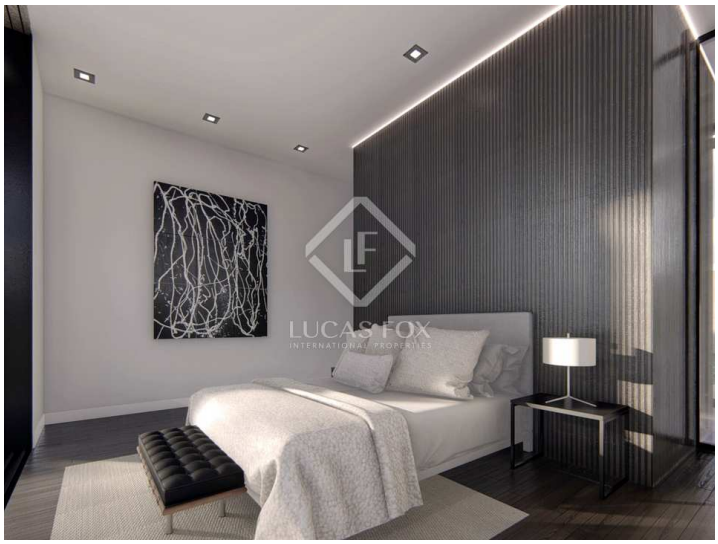

Information importante concernant les propriétés de Lucas Fox. Les indications sur les propriétés ne sont ni une offre ni un contrat, ni une partie d'une offre ou d'un contrat. Ne vous fiez pas aux déclarations de Lucas Fox dans les détails, par le bouche à oreille ou par écrit comme étant des faits précis sur la propriété, son état ou sa valeur. Ni Lucas Fox, ni aucun agent associé n'est habilité à représenter la propriété, et en conséquence, toute information donnée est tout à fait sans aucune responsabilité de la part des agents, vendeur (s) ou bailleur (s). Avant la signature de tout document relatif à la propriété, nous recommandons que tous les acheteurs consultent un avocat indépendant et si nécessaire, effectuent une enquête sur la propriété pour vérifier son état / ses dimensions. Les pièces, les mesures et les distances indiquées ne sont qu'approximatives et doivent être vérifiées par l'acheteur.

Contactez-nous à propos de cette propriété

+34 935 952 490 • maresme@lucasfox.com • lucasfox.fr • Plaça de l'Ajuntament 7, baixos, Alella, Espagne