REF. MRS36381

689 000 € Maison / Villa - Vendu

Maison / villa avec 6 chambres a vendre á Cabrils, Barcelona

Espagne » Barcelone » Maresme » Cabrils » 08348

6	4	251m²	776m²
Chambres	Salles de bains	Plan	Terrain

Contactez-nous à propos de cette propriété

+34 935 952 490 • maresme@lucasfox.com • lucasfox.fr • Plaça de l'Ajuntament 7, baixos, Alella, Espagne

LUCAS FOX
INTERNATIONAL PROPERTIES

REF. MRS36381

689 000 € Maison / Villa - Vendu

Maison / villa avec 6 chambres a vendre á Cabrils, Barcelona

Espagne » Barcelone » Maresme » Cabrils » 08348

6	4	251m²	776m²
Chambres	Salles de bains	Plan	Terrain

DESCRIPTION

lucasfox.fr/go/mrs36381

Vue sur la montagne, Vistas al mar, Terrasse, Jardin, Garage privé, Parquet, Éclairage naturel, Vues, Salle de jeux, Rénové, Interior, Exterior, Espace chill-out, Double vitrage, Débarras, Cuisine équipée, Cheminée, Balcon, Armoires encastrées, Animaux domestiques permis

Maison avec appartement d'amis et vue sur la mer à vendre à Cabrils, Barcelone.

Cette maison confortable située à Cabrils bénéficie d'une vue fantastique sur la mer et les montagnes. A quelques minutes en voiture, vous trouverez le centre-ville avec tous les services.

La maison est orientée au sud, elle est donc très lumineuse et offre une vue fantastique. La maison a été construite sur un terrain de 850 m² en 1981 et a été rénovée en 2009, elle est donc en très bon état. L'agréable jardin demande peu d'entretien et dispose d'un espace pour construire une piscine.

La maison est répartie sur deux étages et offre un appartement d'amis avec une entrée séparée. Il y a un projet d'installer un ascenseur du garage à la maison.

Le rez-de-chaussée est situé au premier étage de la maison et dispose d'un salon-salle à manger spacieux et lumineux avec une cuisine américaine. Le salon dispose d'une cheminée et d'un accès à une belle terrasse avec vue panoramique sur la mer et la montagne. Le même étage offre également deux chambres doubles avec une salle de bain commune et la chambre principale avec une vue fantastique, une salle de bain attenante et un dressing.

A l'étage inférieur se trouve un appartement d'invités de type loft avec une cuisine séparée et un accès direct au jardin. A cet étage, il y a encore deux chambres et deux salles de bains.

L'agréable jardin dispose d'un espace détente sous un porche, de plusieurs terrasses et d'un espace verger.

La maison dispose d'un système de récupération d'eau de pluie, de fenêtres en bois avec double vitrage et d'un chauffage au gaz. Le garage offre un stationnement pour deux véhicules

Contactez-nous pour organiser une visite de cette fantastique maison.

Contactez-nous à propos de cette propriété

+34 935 952 490 • maresme@lucasfox.com • lucasfox.fr • Plaça de l'Ajuntament 7, baixos, Alella, Espagne

REF. MRS36381

689 000 € Maison / Villa - Vendu

Maison / villa avec 6 chambres a vendre á Cabrils, Barcelona

Espagne » Barcelone » Maresme » Cabrils » 08348

6	4	251m²	776m²
Chambres	Salles de bains	Plan	Terrain

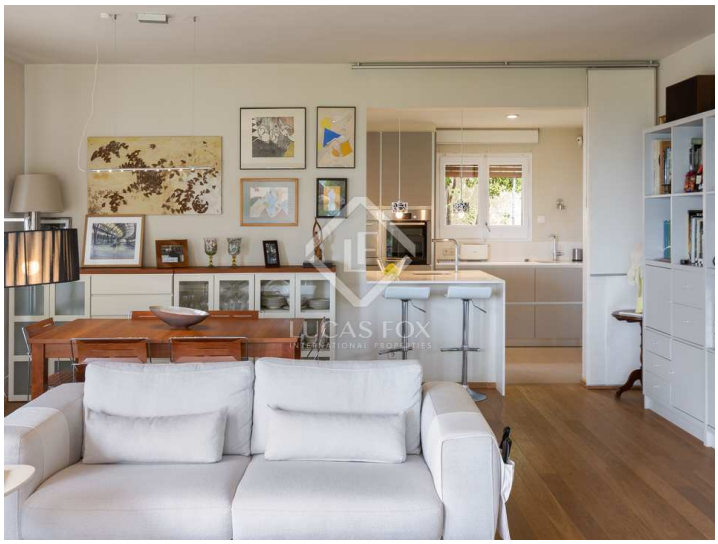

Information importante concernant les propriétés de Lucas Fox. Les indications sur les propriétés ne sont ni une offre ni un contrat, ni une partie d'une offre ou d'un contrat. Ne vous fiez pas aux déclarations de Lucas Fox dans les détails, par le bouche à oreille ou par écrit comme étant des faits précis sur la propriété, son état ou sa valeur. Ni Lucas Fox, ni aucun agent associé n'est habilité à représenter la propriété, et en conséquence, toute information donnée est tout à fait sans aucune responsabilité de la part des agents, vendeur (s) ou bailleur (s). Avant la signature de tout document relatif à la propriété, nous recommandons que tous les acheteurs consultent un avocat indépendant et si nécessaire, effectuent une enquête sur la propriété pour vérifier son état / ses dimensions. Les pièces, les mesures et les distances indiquées ne sont qu'approximatives et doivent être vérifiées par l'acheteur.

Contactez-nous à propos de cette propriété

+34 935 952 490 • maresme@lucasfox.com • lucasfox.fr • Plaça de l'Ajuntament 7, baixos, Alella, Espagne