270 000 € Terrain à bâtir - Vendu

Terrain à bâtir en excellent état a vendre á Cabrils, Barcelona

Espagne » Barcelone » Maresme » Cabrils » 08348

1.200m²
Terrain

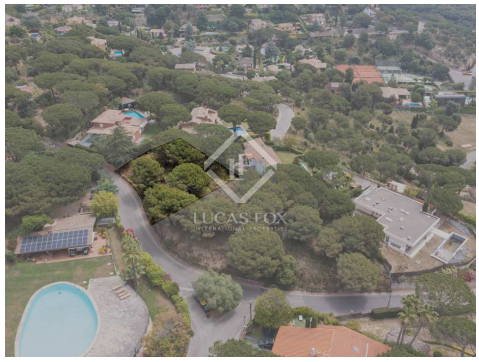

Contactez-nous à propos de cette propriété

+34 935 952 490 • maresme@lucasfox.com • lucasfox.fr • Plaça de l'Ajuntament 7, baixos, Alella, Espagne

270 000 € Terrain à bâtir - Vendu

Terrain à bâtir en excellent état a vendre á Cabrils, Barcelona

Espagne » Barcelone » Maresme » Cabrils » 08348

1.200m²
Terrain

DESCRIPTION

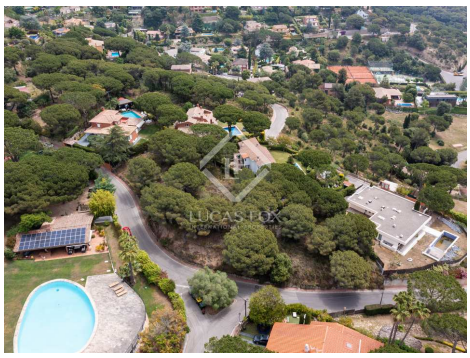

lucasfox.fr/go/mrs36383

Exterior

A vendre terrain dans un environnement naturel de Cabrils (Barcelone) avec vue sur la mer

Fantastique terrain urbain d'environ 1100 m2, avec peu de dénivelé et avec les réglementations urbaines suivantes :

- Façade minimale : 20 mètres
- Diamètre minimum inscriptible : 20 mètres
- Constructibilité nette (coefficient) : 0,4
- Occupation maximale : 20 %
- Hauteur maximale : 6,5 mètres (PB + P1 + Grenier)

Belle opportunité de construire la maison de vos rêves dans un excellent emplacement. De plus, il y a la possibilité d'acquérir le terrain attenant.

Contactez-nous à propos de cette propriété

+34 935 952 490 • maresme@lucasfox.com • lucasfox.fr • Plaça de l'Ajuntament 7, baixos, Alella, Espagne

270 000 € Terrain à bâtir - Vendu

Terrain à bâtir en excellent état a vendre á Cabrils, Barcelona

Espagne » Barcelone » Maresme » Cabrils » 08348

1.200m²

Terrain

Information importante concernant les propriétés de Lucas Fox. Les indications sur les propriétés ne sont ni une offre ni un contrat, ni une partie d'une offre ou d'un contrat. Ne vous fiez pas aux déclarations de Lucas Fox dans les détails, par le bouche à oreille ou par écrit comme étant des faits précis sur la propriété, son état ou sa valeur. Ni Lucas Fox, ni aucun agent associé n'est habilité à représenter la propriété, et en conséquence, toute information donnée est tout à fait sans aucune responsabilité de la part des agents, vendeur (s) ou bailleur (s). Avant la signature de tout document relatif à la propriété, nous recommandons que tous les acheteurs consultent un avocat indépendant et si nécessaire, effectuent une enquête sur la propriété pour vérifier son état / ses dimensions. Les pièces, les mesures et les distances indiquées ne sont qu'approximatives et doivent être vérifiées par l'acheteur.

Contactez-nous à propos de cette propriété

+34 935 952 490 • maresme@lucasfox.com • lucasfox.fr • Plaça de l'Ajuntament 7, baixos, Alella, Espagne