1 990 000 € Maison / Villa - Vendu

Maison / villa en excellent état avec 5 chambres a vendre á Vallromanes, Barcelona

Espagne » Barcelone » Maresme » Vallromanes » 08188

5	5	688m²	4.710m²
Chambres	Salles de bains	Plan	Terrain

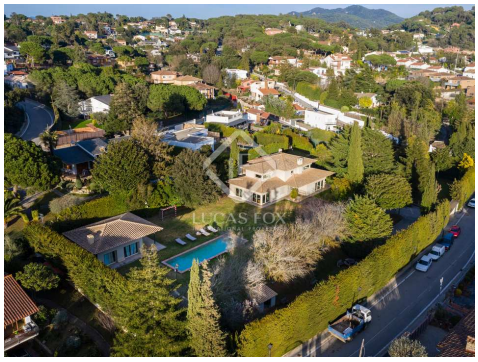

Contactez-nous à propos de cette propriété

+34 935 952 490 • maresme@lucasfox.com • lucasfox.fr • Plaça de l'Ajuntament 7, baixos, Alella, Espagne

1 990 000 € Maison / Villa - Vendu

Maison / villa en excellent état avec 5 chambres a vendre á Vallromanes, Barcelona

Espagne » Barcelone » Maresme » Vallromanes » 08188

5	5	688m²	4.710m²
Chambres	Salles de bains	Plan	Terrain

DESCRIPTION

Une maison de luxe exceptionnelle située à proximité du golf de Vallromanes, construite sur un grand terrain de 4700m2 avec une maison d'amis, une piscine et un court de tennis

Maison spectaculaire à quatre vents située dans la ville de Vallromanes, à quelques minutes à pied du centre-ville et à 30 minutes en voiture de Barcelone.

C'est une maison principale de plus de 400 m² construite sur un terrain d'environ 4700 m², où l'on trouve également une deuxième maison d'amis, un beau jardin avec piscine, plusieurs porches et un court de tennis.

La maison principale a 2 étages. Au rez-de-chaussée, nous trouvons un hall confortable qui sépare la zone jour de la zone nuit, ainsi qu'une belle salle de bain de courtoisie.

Sur la droite, il y a un salon imposant avec une cheminée, de hauts plafonds et un accès direct au jardin. Ensuite, il y a un salon, une grande cuisine avec coin repas et accès au porche d'été avec barbecue. A côté de la cuisine, nous trouvons également une buanderie, une salle de repassage et une salle de bain pour les invités.

La zone nuit se compose de 2 suites doubles avec beaucoup de lumière naturelle et un accès direct au jardin. Enfin, le premier étage offre la suite parentale. C'est un espace spectaculaire d'environ 100 m², avec de somptueux plafonds en bois, un coin lecture, une cheminée, un dressing et une grande salle de bain avec baignoire et douche.

Toute la maison est équipée de la climatisation centralisée, du chauffage radiant par zone, du verre de sécurité et des finitions de haute qualité.

La maison auxiliaire est conçue pour les invités, qui dispose d'un salon avec cheminée, salle de bain complète et 2 chambres doubles. De plus, il dispose d'un garage, d'une salle de sport et d'un débarras.

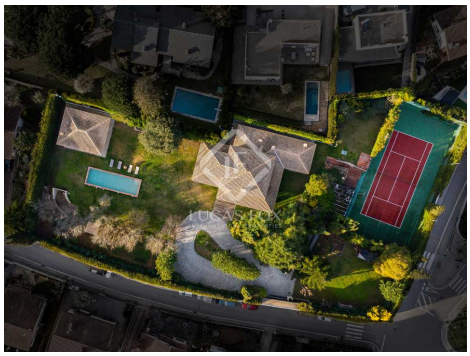

lucasfox.fr/go/mrs5853

Vue sur la montagne, Terrasse, Piscine, Jardin, Court de tennis, Salle de fitness, Garage privé, Haut de plafond, Éclairage naturel, Court de padel, Parking, , Vues, Utility room, Service entrance, Salon gourmet, Salle de jeux, Puits, Près des transports publics, Près des écoles internationales, Licence touristique, Home cinema, Exterior, Espace chill-out, Dressing, Double vitrage, Débarras, Cuisine équipée, Climatisation, Cheminée, Chauffage, Bibliothèque, Barbecue, Armoires encastrées, Animaux domestiques permis, Alarme, Accès en fauteuil roulant

Contactez-nous à propos de cette propriété

+34 935 952 490 • maresme@lucasfox.com • lucasfox.fr • Plaça de l'Ajuntament 7, baixos, Alella, Espagne

1 990 000 € Maison / Villa - Vendu

Maison / villa en excellent état avec 5 chambres a vendre á Vallromanes, Barcelona

Espagne » Barcelone » Maresme » Vallromanes » 08188

5	5	688m²	4.710m²
Chambres	Salles de bains	Plan	Terrain

Il convient de noter l'excellente intimité offerte par la parcelle et les différents espaces verts qui entourent la maison. Il dispose également d'un beau court de tennis et de la possibilité d'agrandir les bâtiments existants ou auxiliaires, car en raison du coefficient de construction, il permet de construire une autre maison et de faire des extensions à celles existantes.

Contactez-nous pour plus d'informations sur cette magnifique villa.

Contactez-nous à propos de cette propriété

+34 935 952 490 • maresme@lucasfox.com • lucasfox.fr • Plaça de l'Ajuntament 7, baixos, Alella, Espagne

1 990 000 € Maison / Villa - Vendu

Maison / villa en excellent état avec 5 chambres a vendre á Vallromanes, Barcelona

Espagne » Barcelone » Maresme » Vallromanes » 08188

5	5	688m²	4.710m²
Chambres	Salles de bains	Plan	Terrain

Information importante concernant les propriétés de Lucas Fox. Les indications sur les propriétés ne sont ni une offre ni un contrat, ni une partie d'une offre ou d'un contrat. Ne vous fiez pas aux déclarations de Lucas Fox dans les détails, par le bouche à oreille ou par écrit comme étant des faits précis sur la propriété, son état ou sa valeur. Ni Lucas Fox, ni aucun agent associé n'est habilité à représenter la propriété, et en conséquence, toute information donnée est tout à fait sans aucune responsabilité de la part des agents, vendeur (s) ou bailleur (s). Avant la signature de tout document relatif à la propriété, nous recommandons que tous les acheteurs consultent un avocat indépendant et si nécessaire, effectuent une enquête sur la propriété pour vérifier son état / ses dimensions. Les pièces, les mesures et les distances indiquées ne sont qu'approximatives et doivent être vérifiées par l'acheteur.

Contactez-nous à propos de cette propriété

+34 935 952 490 • maresme@lucasfox.com • lucasfox.fr • Plaça de l'Ajuntament 7, baixos, Alella, Espagne