430 000 € Maison / Villa - Vendu

Maison / Villa de nouvelle construction avec 3 chambres avec 87m² terrasse a vendre á Tiana

Espagne » Barcelone » Maresme » Tiana / Mas Ram » 08391

3	3	178m²	87m²
Chambres	Salles de bains	Plan	Terrasse

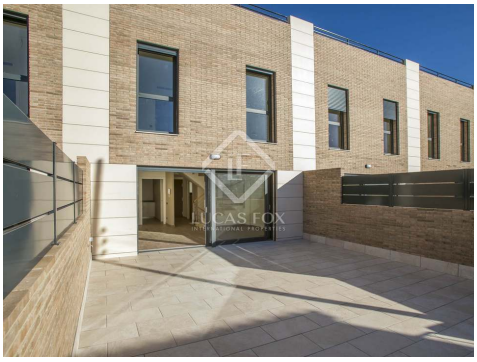

Contactez-nous à propos de cette propriété

+34 935 952 490 • maresme@lucasfox.com • lucasfox.fr • Plaça de l'Ajuntament 7, baixos, Alella, Espagne

430 000 € Maison / Villa - Vendu

Maison / Villa de nouvelle construction avec 3 chambres avec 87m² terrasse a vendre á Tiana

Espagne » Barcelone » Maresme » Tiana / Mas Ram » 08391

3	3	178m²	87m²
Chambres	Salles de bains	Plan	Terrasse

DESCRIPTION

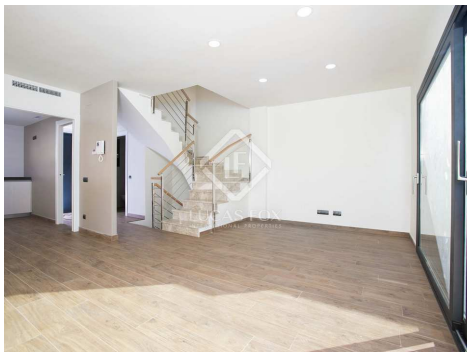

lucasfox.fr/go/mrs8667

Terrasse, Garage, Éclairage naturel, Parking, Utility room, Salle de jeux, Près des transports publics, Près des écoles internationales, Exterior, Double vitrage, Débarras, Cuisine équipée, Climatisation, Chauffage, Animaux domestiques permis

Maison jumelée moderne avec 3 chambres, située à quelques minutes à pied du centre de Tiana. De nouvelle construction.

Cette excellente maison est dans une nouvelle construction avec 5 maisons de construction complètement finies, construites en 2017, à seulement 5 minutes à pied du centre de Tiana.

Cette maison en béton a une superficie construite de 178 m² et 2 terrasses: une au rez-de-chaussée de 44 m² et une autre sur le toit de 43 m² avec vue sur toute la vallée.

Le rez-de-chaussée abrite le salon avec accès à la grande terrasse, la cuisine et une salle de bain. Le premier étage a la zone nuit: la chambre principale avec sa propre salle de bain, une chambre double, une chambre simple et une salle de bain partagée avec baignoire.

Au total, il dispose de 3 chambres plus une pièce au sous-sol qui pourrait être utilisée comme chambre d'amis, à côté d'une salle de bain et du garage à 2 étages.

Cette maison a le certificat d'efficacité énergétique B, avec des murs et un toit complètement isolés, des fenêtres en aluminium à double vitrage de haute qualité et un système de récupération de chaleur utilisant l'énergie aérothermique.

Contactez-nous à propos de cette propriété

+34 935 952 490 • maresme@lucasfox.com • lucasfox.fr • Plaça de l'Ajuntament 7, baixos, Alella, Espagne

430 000 € Maison / Villa - Vendu

Maison / Villa de nouvelle construction avec 3 chambres avec 87m² terrasse a vendre á Tiana

Espagne » Barcelone » Maresme » Tiana / Mas Ram » 08391

3	3	178m²	87m²
Chambres	Salles de bains	Plan	Terrasse

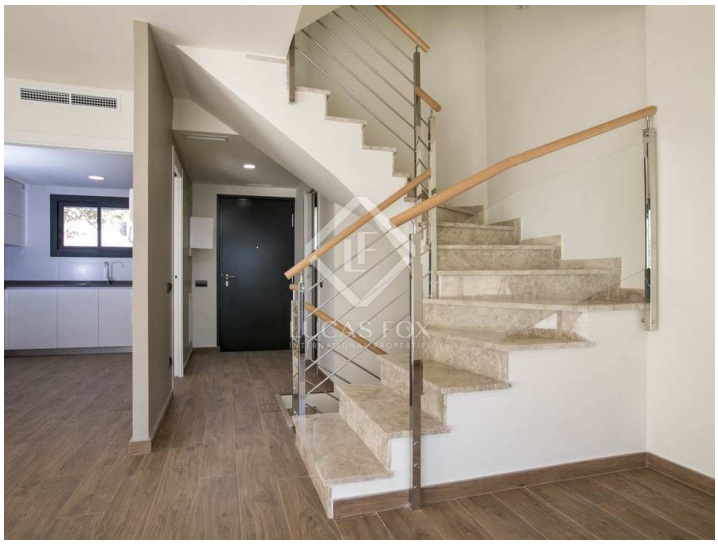

Information importante concernant les propriétés de Lucas Fox. Les indications sur les propriétés ne sont ni une offre ni un contrat, ni une partie d'une offre ou d'un contrat. Ne vous fiez pas aux déclarations de Lucas Fox dans les détails, par le bouche à oreille ou par écrit comme étant des faits précis sur la propriété, son état ou sa valeur. Ni Lucas Fox, ni aucun agent associé n'est habilité à représenter la propriété, et en conséquence, toute information donnée est tout à fait sans aucune responsabilité de la part des agents, vendeur (s) ou bailleur (s). Avant la signature de tout document relatif à la propriété, nous recommandons que tous les acheteurs consultent un avocat indépendant et si nécessaire, effectuent une enquête sur la propriété pour vérifier son état / ses dimensions. Les pièces, les mesures et les distances indiquées ne sont qu'approximatives et doivent être vérifiées par l'acheteur.

Contactez-nous à propos de cette propriété

+34 935 952 490 • maresme@lucasfox.com • lucasfox.fr • Plaça de l'Ajuntament 7, baixos, Alella, Espagne