1 900 € par mois Maison / Villa - Loué

Maison / Villa avec 4 chambres a louer á Alella, Barcelona

Espagne » Barcelone » Maresme » Alella » 08320

4	3	333m²	300m²
Chambres	Salles de bains	Plan	Terrain

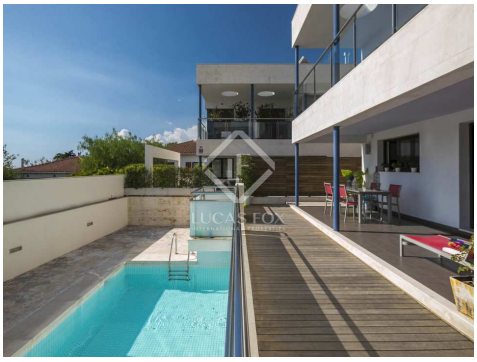

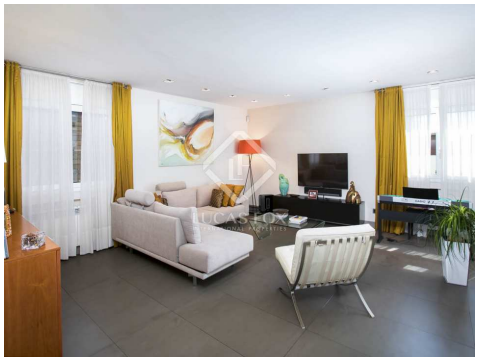

Contactez-nous à propos de cette propriété

+34 935 952 490 • maresme@lucasfox.com • lucasfox.fr • Plaça de l'Ajuntament 7, baixos, Alella, Espagne

1 900 € par mois Maison / Villa - Loué

Maison / Villa avec 4 chambres a louer á Alella, Barcelona

Espagne » Barcelone » Maresme » Alella » 08320

4	3	333m²	300m²
Chambres	Salles de bains	Plan	Terrain

DESCRIPTION

Villa moderne avec un jardin nécessitant peu d'entretien et une piscine commune, 4 chambres très spacieuses, un bureau avec possibilité de convertir en une autre chambre et 3 salles de bains, à louer meublé à Alella.

Villa de style contemporain construite en 2009, en excellent état. C'est dans un endroit fantastique avec de belles vues, y compris des vues partielles sur la mer. Il a un beau porche avec piscine commune partagée avec 3 voisins, plus une terrasse au premier étage avec accès depuis 3 chambres. Le jardin nécessite peu d'entretien. Le prix de location comprend les meubles.

La villa est accessible par le jardin. Le rez-de-chaussée a un hall qui mène à un grand salon avec accès à la grande terrasse couverte. La cuisine avec coin repas est une extension du salon. Il se compose d'une petite pièce qui est actuellement utilisée comme salle de jeux pour les enfants, avec la possibilité de se transformer en bureau ou autre chambre, selon le cas. Il y a 1 salle de bain avec douche.

L'étage supérieur abrite la chambre principale avec dressing et accès à une grande terrasse couverte, 2 chambres doubles avec accès à une terrasse, 1 chambre simple et 1 salle de bain complète. Les 4 chambres sont très spacieuses et disposent d'un bureau avec la possibilité de se transformer en une autre chambre, le cas échéant.

Le sous-sol comprend la buanderie, 2 débarras et 2 places de parking.

La propriété bénéficie d'installations d'économie d'énergie, de chauffage, de panneaux solaires, de climatisation et d'alarme.

La maison sera disponible à la location à partir du 22 décembre 2017. Les animaux ne sont pas admis.

lucasfox.fr/go/mrsr8037

Vistas al mar, Terrasse, Piscine, Jardin, Garage, Éclairage naturel, Terrasse commune, Parking, Vues, Utility room, Système d'alarme, Près des transports publics, Près des écoles internationales, Panneaux solaires, Dressing, Double vitrage, Débarras, Cuisine équipée, Climatisation, Chauffage, Armoires encastrées

Période de location mínimum: 12 mois.

Contactez-nous à propos de cette propriété

+34 935 952 490 • maresme@lucasfox.com • lucasfox.fr • Plaça de l'Ajuntament 7, baixos, Alella, Espagne

1 900 € par mois Maison / Villa - Loué

Maison / Villa avec 4 chambres a louer á Alella, Barcelona

Espagne » Barcelone » Maresme » Alella » 08320

4	3	333m²	300m²
Chambres	Salles de bains	Plan	Terrain

Information importante concernant les propriétés de Lucas Fox. Les indications sur les propriétés ne sont ni une offre ni un contrat, ni une partie d'une offre ou d'un contrat. Ne vous fiez pas aux déclarations de Lucas Fox dans les détails, par le bouche à oreille ou par écrit comme étant des faits précis sur la propriété, son état ou sa valeur. Ni Lucas Fox, ni aucun agent associé n'est habilité à représenter la propriété, et en conséquence, toute information donnée est tout à fait sans aucune responsabilité de la part des agents, vendeur (s) ou bailleur (s). Avant la signature de tout document relatif à la propriété, nous recommandons que tous les acheteurs consultent un avocat indépendant et si nécessaire, effectuent une enquête sur la propriété pour vérifier son état / ses dimensions. Les pièces, les mesures et les distances indiquées ne sont qu'approximatives et doivent être vérifiées par l'acheteur.

Contactez-nous à propos de cette propriété

+34 935 952 490 • maresme@lucasfox.com • lucasfox.fr • Plaça de l'Ajuntament 7, baixos, Alella, Espagne