530 000 € Appartement - Vendu

Appartement de nouvelle construction avec 3 chambres avec 32m² terrasse a vendre á Porto

Portugal » Porto » 4400-382

3	3	161m²	32m²
Chambres	Salles de bains	Plan	Terrasse

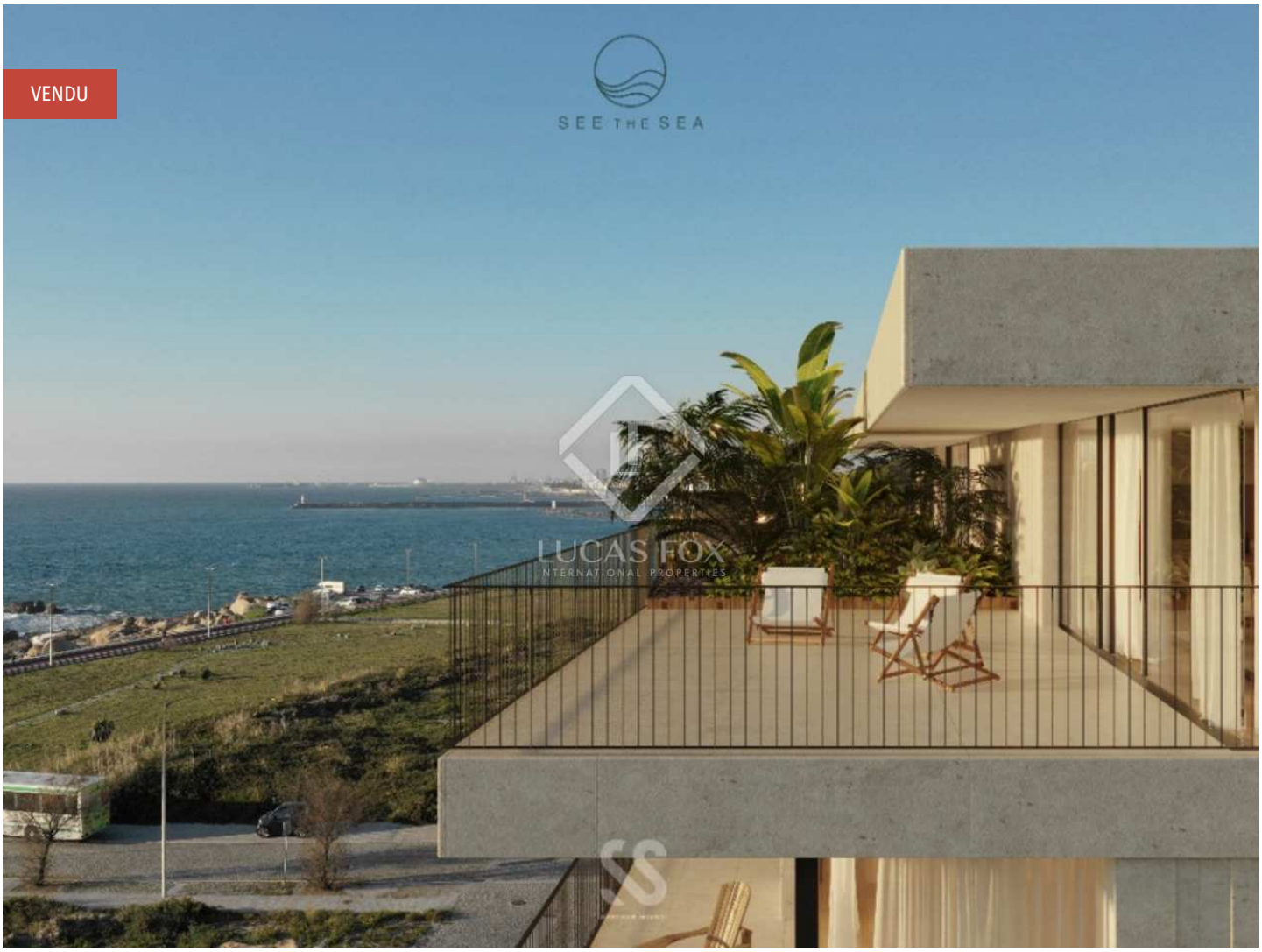

Contactez-nous à propos de cette propriété

+351 221107946 • porto@lucasfox.com • lucasfox.fr • Av. Brasil, 330, Porto, Portugal, Portugal

530 000 € Appartement - Vendu

Appartement de nouvelle construction avec 3 chambres avec 32m² terrasse a vendre á Porto

Portugal » Porto » 4400-382

3	3	161m²	32m²
Chambres	Salles de bains	Plan	Terrasse

DESCRIPTION

Appartement de 3 chambres avec une vue panoramique incroyable sur l'océan Atlantique, Foz do Douro et les belles pentes de la ville de Porto.

Cet appartement T3 se trouve à quelques minutes à pied de la plage de Lavadores et dispose de grands balcons. Avec des vues à couper le souffle, une excellente qualité de construction et de finitions et une attention aux détails, il offre un environnement distingué, sophistiqué, confortable et moderne, en pleine implication avec la nature. Toutes ces caractéristiques font de cet appartement un lieu confortable, luxueux et bien situé.

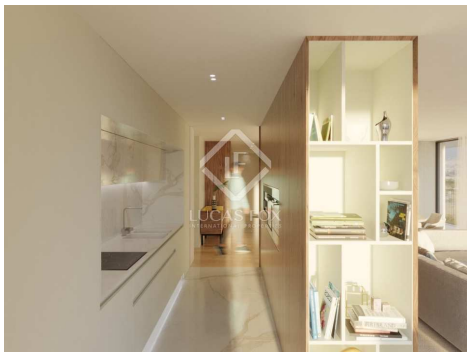

lucasfox.fr/go/opo36222

Vistas al mar, Garage privé, Ascenseur, Éclairage naturel, Vues, Nouvellement construit, Double vitrage, Cuisine équipée, Climatisation, Chauffage, Balcon, Armoires encastrées

Contactez-nous à propos de cette propriété

+351 221107946 • porto@lucasfox.com • lucasfox.fr • Av. Brasil, 330, Porto, Portugal, Portugal

530 000 € Appartement - Vendu

Appartement de nouvelle construction avec 3 chambres avec 32m² terrasse a vendre á Porto

Portugal » Porto » 4400-382

3	3	161m²	32m²
Chambres	Salles de bains	Plan	Terrasse

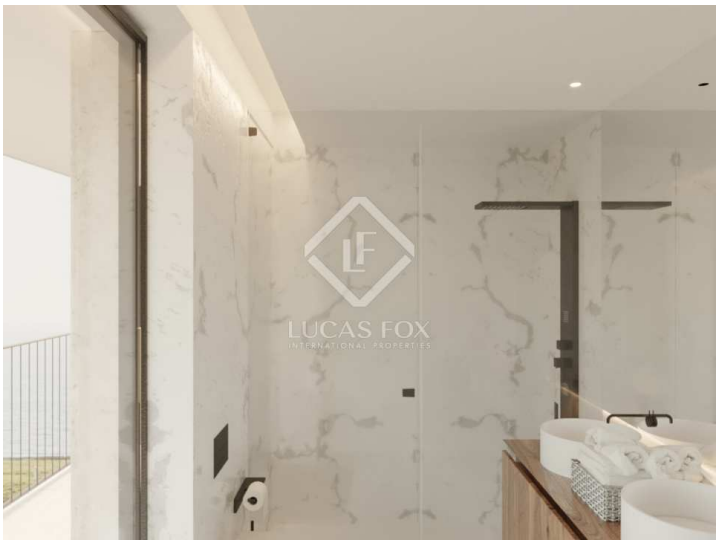

Information importante concernant les propriétés de Lucas Fox. Les indications sur les propriétés ne sont ni une offre ni un contrat, ni une partie d'une offre ou d'un contrat. Ne vous fiez pas aux déclarations de Lucas Fox dans les détails, par le bouche à oreille ou par écrit comme étant des faits précis sur la propriété, son état ou sa valeur. Ni Lucas Fox, ni aucun agent associé n'est habilité à représenter la propriété, et en conséquence, toute information donnée est tout à fait sans aucune responsabilité de la part des agents, vendeur (s) ou bailleur (s). Avant la signature de tout document relatif à la propriété, nous recommandons que tous les acheteurs consultent un avocat indépendant et si nécessaire, effectuent une enquête sur la propriété pour vérifier son état / ses dimensions. Les pièces, les mesures et les distances indiquées ne sont qu'approximatives et doivent être vérifiées par l'acheteur.

Contactez-nous à propos de cette propriété

+351 221107946 • porto@lucasfox.com • lucasfox.fr • Av. Brasil, 330, Porto, Portugal, Portugal