795 000 € Maison / Villa - À vendre - Listing exclusif

Villa Gala, grande villa en excellent état avec un beau jardin avec piscine à débordement et une vue magnifique sur la montagne à vendre à Sant Feliu de Guíxols, Costa Brava

Espagne » Costa Brava » Sant Feliu de Guíxols » 17220

5	3	357m²	1.034m²
Chambres	Salles de bains	Plan	Terrain

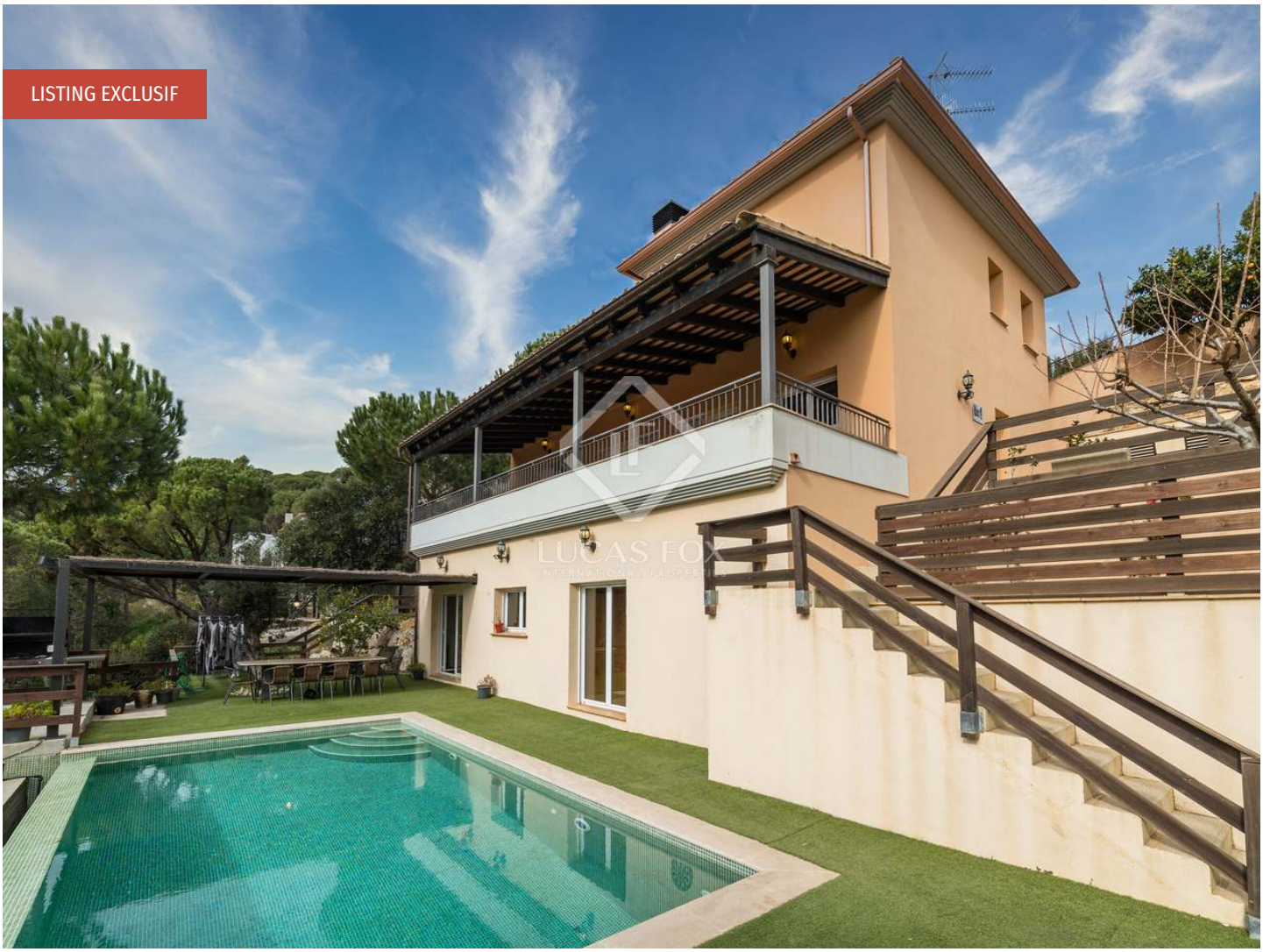

Contactez-nous à propos de cette propriété

+34 872 025 008 • platjadaro@lucasfox.es • lucasfox.fr • Avinguda Castell d'Aro 42, Girona, Espagne

795 000 € Maison / Villa - À vendre - Listing exclusif

Villa Gala, grande villa en excellent état avec un beau jardin avec piscine à débordement et une vue magnifique sur la montagne à vendre à Sant Feliu de Guíxols, Costa Brava

Espagne » Costa Brava » Sant Feliu de Guíxols » 17220

5	3	357m²	1.034m²
Chambres	Salles de bains	Plan	Terrain

Contactez-nous à propos de cette propriété

+34 872 025 008 • platjadaro@lucasfox.es • lucasfox.fr • Avinguda Castell d'Aro 42, Girona, Espagne

795 000 € Maison / Villa - À vendre - Listing exclusif

Villa Gala, grande villa en excellent état avec un beau jardin avec piscine à débordement et une vue magnifique sur la montagne à vendre à Sant Feliu de Guíxols, Costa Brava

Espagne » Costa Brava » Sant Feliu de Guíxols » 17220

5	3	357m²	1.034m²
Chambres	Salles de bains	Plan	Terrain

DESCRIPTION

Villa Gala, une fantastique villa de 5 chambres avec de belles vues sur la montagne, un beau jardin pratique et une piscine, à vendre dans l'un des meilleurs quartiers résidentiels de Sant Feliu de Guíxols, à seulement 5 km de la plage.

Cette charmante villa à vendre est située dans un quartier résidentiel recherché de Sant Feliu de Guíxols, Casa Nova, à seulement 3 kilomètres de la plage et du centre de cette ville pittoresque, avec ses belles boutiques et ses restaurants gastronomiques. D'autres plages fabuleuses de la Costa Brava telles que Sant Pol ou Sa Conca ne sont qu'à 10 minutes en voiture.

La villa est dans un excellent état de conservation et bénéficie d'une vue magnifique sur la montagne, orientée au sud, elle a donc du soleil dans le jardin et les espaces extérieurs tout au long de la journée.

La villa est répartie sur trois étages et dispose de 357 m² construits sur un terrain de 1 034 m². Au rez-de-chaussée, il y a un salon-salle à manger avec de grandes fenêtres qui offrent de belles vues et un accès à la terrasse couverte avec un coin repas et chill-out et au jardin avec une piscine à débordement. Cet étage est complété par une cuisine entièrement équipée avec accès au jardin et à l'espace barbecue, des toilettes de courtoisie, deux chambres et une salle de bain.

À l'étage supérieur, nous trouvons la chambre principale avec une salle de bain privée et une grande terrasse ensoleillée avec vue, le hall d'entrée et le garage pouvant accueillir plusieurs véhicules.

A l'étage inférieur se trouve une grande pièce polyvalente, actuellement aménagée en salon avec cheminée, une salle à manger et une cuisine ouverte avec accès au jardin avec piscine. Cet étage compte également deux chambres à coucher, la salle de lavage et une salle de bain complète.

Enfin, il convient de noter que la villa est située dans un quartier résidentiel qui offre un espace commun, avec une piscine et un court de tennis.

lucasfox.fr/go/pda33332

Vue sur la montagne, Terrasse, Piscine, Jardin, Garage, Espace chill-out, Double vitrage, Débarras, Cuisine équipée, Climatisation, Cheminée, Chauffage, Barbecue, Armoires encastrées

Contactez-nous à propos de cette propriété

+34 872 025 008 • platjadaro@lucasfox.es • lucasfox.fr • Avinguda Castell d'Aro 42, Girona, Espagne

795 000 € Maison / Villa - À vendre - Listing exclusif

Villa Gala, grande villa en excellent état avec un beau jardin avec piscine à débordement et une vue magnifique sur la montagne à vendre à Sant Feliu de Guíxols, Costa Brava

Espagne » Costa Brava » Sant Feliu de Guíxols » 17220

5	3	357m²	1.034m²
Chambres	Salles de bains	Plan	Terrain

Sans aucun doute, c'est une magnifique villa dans un cadre unique, parfait pour profiter de la Costa Brava.

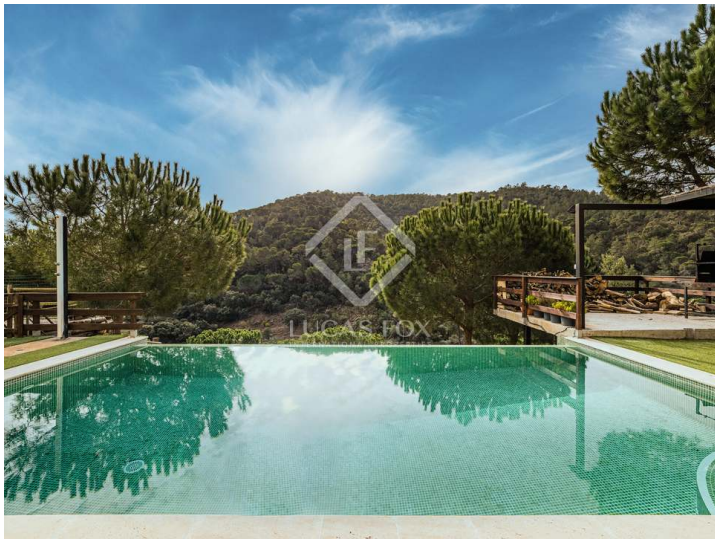

Information importante concernant les propriétés de Lucas Fox. Les indications sur les propriétés ne sont ni une offre ni un contrat, ni une partie d'une offre ou d'un contrat. Ne vous fiez pas aux déclarations de Lucas Fox dans les détails, par le bouche à oreille ou par écrit comme étant des faits précis sur la propriété, son état ou sa valeur. Ni Lucas Fox, ni aucun agent associé n'est habilité à représenter la propriété, et en conséquence, toute information donnée est tout à fait sans aucune responsabilité de la part des agents, vendeur (s) ou bailleur (s). Avant la signature de tout document relatif à la propriété, nous recommandons que tous les acheteurs consultent un avocat indépendant et si nécessaire, effectuent une enquête sur la propriété pour vérifier son état / ses dimensions. Les pièces, les mesures et les distances indiquées ne sont qu'approximatives et doivent être vérifiées par l'acheteur.

Contactez-nous à propos de cette propriété

+34 872 025 008 • platjadaro@lucasfox.es • lucasfox.fr • Avinguda Castell d'Aro 42, Girona, Espagne

795 000 € Maison / Villa - À vendre - Listing exclusif

Villa Gala, grande villa en excellent état avec un beau jardin avec piscine à débordement et une vue magnifique sur la montagne à vendre à Sant Feliu de Guíxols, Costa Brava

Espagne » Costa Brava » Sant Feliu de Guíxols » 17220

5	3	357m²	1.034m²
Chambres	Salles de bains	Plan	Terrain

Contactez-nous à propos de cette propriété

+34 872 025 008 • platjadaro@lucasfox.es • lucasfox.fr • Avinguda Castell d'Aro 42, Girona, Espagne