2 650 000 € Maison / Villa - Vendu

Villa Orenetes - Spectaculaire grande villa de luxe au design unique et contemporain avec un magnifique jardin avec piscine et de belles vues à vendre dans le quartier résidentiel calme et prestigieux de Mas Nou, à Platja d'Aro, Costa Brava.

Espagne » Costa Brava » Platja d'Aro » 17250

6	6	891m²
Chambres	Salles de bains	Plan

Contactez-nous à propos de cette propriété

+34 872 025 008 • platjadaro@lucasfox.es • lucasfox.fr • Avinguda Castell d'Aro 42, Girona, Espagne

2 650 000 € Maison / Villa - Vendu

Villa Orenetes - Spectaculaire grande villa de luxe au design unique et contemporain avec un magnifique jardin avec piscine et de belles vues à vendre dans le quartier résidentiel calme et prestigieux de Mas Nou, à Platja d'Aro, Costa Brava.

Espagne » Costa Brava » Platja d'Aro » 17250

6	6	891m²
Chambres	Salles de bains	Plan

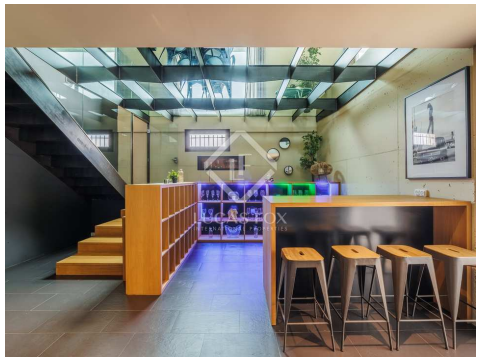

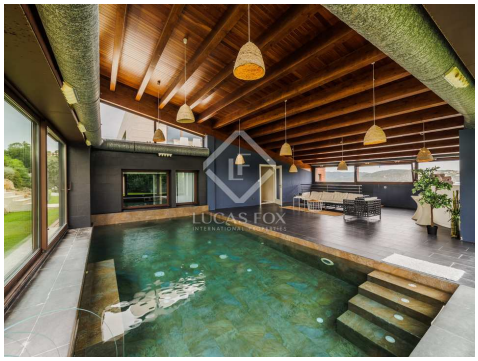

Contactez-nous à propos de cette propriété

+34 872 025 008 • platjadaro@lucasfox.es • lucasfox.fr • Avinguda Castell d'Aro 42, Girona, Espagne

2 650 000 € Maison / Villa - Vendu

Villa Orenetes - Spectaculaire grande villa de luxe au design unique et contemporain avec un magnifique jardin avec piscine et de belles vues à vendre dans le quartier résidentiel calme et prestigieux de Mas Nou, à Platja d'Aro, Costa Brava.

Espagne » Costa Brava » Platja d'Aro » 17250

6	6	891m²
Chambres	Salles de bains	Plan

DESCRIPTION

lucasfox.fr/go/pda37389

Vue sur la montagne, Terrasse, Piscine couverte, Piscine chauffée, Piscine, Jardin, Spa, Jacuzzi, Salle de fitness, Garage, Propriété Moderniste, Utility room, Système domotique, Système d'alarme, Salle de jeux, Licence touristique, Home cinema, Espace chill-out, Dressing, Double vitrage, Débarras, Cuisine équipée, Climatisation, Chauffage, Armoires encastrées

Villa Orenetes, spectaculaire et luxueuse villa au design unique et contemporain avec un magnifique jardin avec piscine et de belles vues à vendre dans le quartier résidentiel calme et prestigieux de Mas Nou, à Platja d'Aro, Costa Brava.

Cette villa moderne se distingue par son design contemporain spectaculaire et son emplacement privilégié dans le prestigieux quartier résidentiel de Mas Nou, à Platja d'Aro, à seulement 5 kilomètres du centre de la ville côtière et de sa magnifique plage. La maison a une superficie construite de 891 m² et se trouve sur deux parcelles d'une superficie combinée de 3 520 m² qui abritent un magnifique jardin avec différents espaces extérieurs et une piscine privée.

La villa est répartie sur trois étages.

Le rez-de-chaussée comprend un hall spacieux et élégant, un grand salon avec vue sur la montagne et une belle salle à manger avec un sol en verre qui permet de contempler la cave et l'espace bar à l'étage inférieur. La cuisine est ouverte et entièrement équipée. De plus, il y a deux chambres doubles avec une salle de bain privée complète, des toilettes de courtoisie et un espace spa avec une piscine intérieure chauffée et un espace bar. Cet espace communique avec la salle de gym à l'étage inférieur.

Le premier étage a la grande chambre double principale avec sa salle de bain privée complète avec douche et baignoire, et un dressing et une terrasse privée avec vue sur la mer et les montagnes.

Enfin, le demi-sous-sol de la maison dispose d'un grand salon lumineux ou salle polyvalente, qui donne accès au jardin où se trouve la piscine extérieure. De même, il y a un appartement pour le service ou les invités, la spectaculaire cave ou bar, une chambre double avec sa salle de bain privée, une chambre double, une salle de bain complète, la salle de gym avec sauna, la buanderie et la salle des installations.

Contactez-nous à propos de cette propriété

+34 872 025 008 • platjadaro@lucasfox.es • lucasfox.fr • Avinguda Castell d'Aro 42, Girona, Espagne

2 650 000 € Maison / Villa - Vendu

Villa Orenetes - Spectaculaire grande villa de luxe au design unique et contemporain avec un magnifique jardin avec piscine et de belles vues à vendre dans le quartier résidentiel calme et prestigieux de Mas Nou, à Platja d'Aro, Costa Brava.

Espagne » Costa Brava » Platja d'Aro » 17250

6	6	891m²
Chambres	Salles de bains	Plan

En bref, c'est une villa unique en termes de design et de finitions de qualité supérieure ; une authentique villa de luxe. Idéal pour profiter du climat méditerranéen, en tant que première ou deuxième résidence, dans un emplacement imbattable sur la Costa Brava, un véritable privilège.

Contactez-nous pour plus d'informations.

Contactez-nous à propos de cette propriété

+34 872 025 008 • platjadaro@lucasfox.es • lucasfox.fr • Avinguda Castell d'Aro 42, Girona, Espagne

2 650 000 € Maison / Villa - Vendu

Villa Orenetes - Spectaculaire grande villa de luxe au design unique et contemporain avec un magnifique jardin avec piscine et de belles vues à vendre dans le quartier résidentiel calme et prestigieux de Mas Nou, à Platja d'Aro, Costa Brava.

Espagne » Costa Brava » Platja d'Aro » 17250

6	6	891m²
Chambres	Salles de bains	Plan

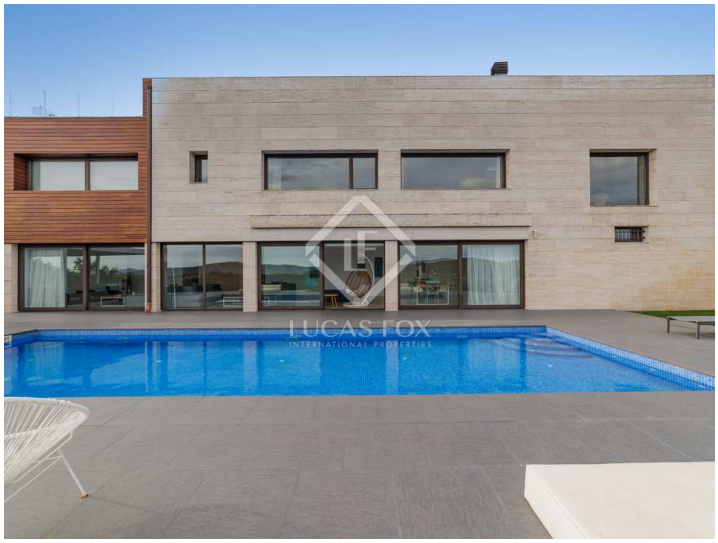

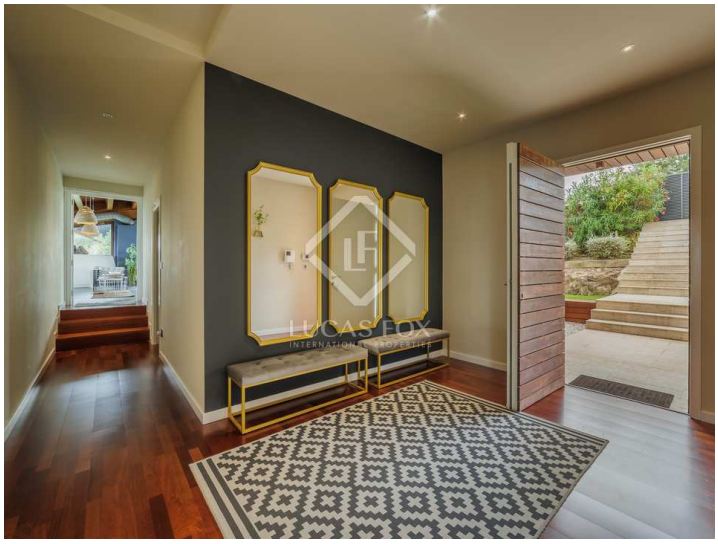

Information importante concernant les propriétés de Lucas Fox. Les indications sur les propriétés ne sont ni une offre ni un contrat, ni une partie d'une offre ou d'un contrat. Ne vous fiez pas aux déclarations de Lucas Fox dans les détails, par le bouche à oreille ou par écrit comme étant des faits précis sur la propriété, son état ou sa valeur. Ni Lucas Fox, ni aucun agent associé n'est habilité à représenter la propriété, et en conséquence, toute information donnée est tout à fait sans aucune responsabilité de la part des agents, vendeur (s) ou bailleur (s). Avant la signature de tout document relatif à la propriété, nous recommandons que tous les acheteurs consultent un avocat indépendant et si nécessaire, effectuent une enquête sur la propriété pour vérifier son état / ses dimensions. Les pièces, les mesures et les distances indiquées ne sont qu'approximatives et doivent être vérifiées par l'acheteur.

Contactez-nous à propos de cette propriété

+34 872 025 008 • platjadaro@lucasfox.es • lucasfox.fr • Avinguda Castell d'Aro 42, Girona, Espagne