REF. PDA40127

1 770 000 € Maison / Villa - À vendre

Villa Denise, fantastique villa de design moderne en construction à vendre à S'Agaró, située dans un nouveau complexe résidentiel prestigieux très proche du centre et de la magnifique plage de Sant Pol.

Espagne » Costa Brava » S'Agaró Centro » 17250

4	3	320m²	775m²	20m²
Chambres	Salles de bains	Plan	Terrain	Terrasse

Contactez-nous à propos de cette propriété

+34 872 025 008 • platjadaro@lucasfox.es • lucasfox.fr • Avinguda Castell d'Aro 42, Girona, Espagne

REF. PDA40127

1 770 000 € Maison / Villa - À vendre

Villa Denise, fantastique villa de design moderne en construction à vendre à S'Agaró, située dans un nouveau complexe résidentiel prestigieux très proche du centre et de la magnifique plage de Sant Pol.

Espagne » Costa Brava » S'Agaró Centro » 17250

4	3	320m²	775m²	20m²
Chambres	Salles de bains	Plan	Terrain	Terrasse

Contactez-nous à propos de cette propriété

+34 872 025 008 • platjadaro@lucasfox.es • lucasfox.fr • Avinguda Castell d'Aro 42, Girona, Espagne

REF. PDA40127

1 770 000 € Maison / Villa - À vendre

Villa Denise, fantastique villa de design moderne en construction à vendre à S'Agaró, située dans un nouveau complexe résidentiel prestigieux très proche du centre et de la magnifique plage de Sant Pol.

Espagne » Costa Brava » S'Agaró Centro » 17250

4	3	320m²	775m²	20m²
Chambres	Salles de bains	Plan	Terrain	Terrasse

DESCRIPTION

lucasfox.fr/go/pda40127

Terrasse, Piscine, Jardin, Propriété Moderniste, Parking, Système domotique, Système d'alarme, Panneaux solaires, Nouvellement construit, Exterior, Espace chill-out, Double vitrage, Cuisine équipée, Climatisation, Chauffage, Armoires encastrées, Accès en fauteuil roulant

Villa Denise, fantastique villa de design moderne en construction à vendre à S'Agaró, située dans un nouveau complexe résidentiel prestigieux très proche du centre et de la magnifique plage de Sant Pol.

Cette impressionnante maison de nouvelle construction est en construction et est située dans un nouveau complexe résidentiel prestigieux à S'Agaró, à une courte distance de la mer et de tous les services. C'est une maison située sur un terrain complètement plat, parfait pour profiter de son jardin avec piscine. Une option idéale comme première ou deuxième résidence, mais aussi très intéressante comme investissement locatif, compte tenu de son emplacement fantastique.

La propriété est répartie sur deux étages. Il offre une entrée spectaculaire avec un patio anglais, un spacieux salon-salle à manger très lumineux grâce à ses grandes fenêtres qui donnent accès à l'extérieur et inondent la pièce de lumière naturelle. De plus, il dispose d'une cuisine moderne entièrement équipée avec des appareils électroménagers de haute qualité, des armoires italiennes de style minimaliste et des comptoirs en porcelaine imitant le marbre. Tout cela crée un jeu avec un style très élégant. Il dispose de quatre chambres doubles, dont deux avec salle de bain privée, ainsi qu'une autre salle de bain complète au rez-de-chaussée.

L'extérieur offre un jardin fantastique avec des arbres et des arbustes indigènes qui, bien qu'ils nécessitent peu d'entretien, décorent l'espace et apportent chaleur et aménagement paysager à la maison. Elle bénéficie également d'une piscine, idéale pour se rafraîchir pendant les mois chauds, et d'un parking. Enfin, il dispose d'une grande terrasse de 60 m² avec un espace barbecue, qui peut être fermée au cas où un espace invité serait nécessaire.

La maison a des sols en marbre et est équipée de la climatisation, de fenêtres à double vitrage et du chauffage pour garantir votre confort à tout moment de l'année. Il dispose également d'un système d'alarme.

Contactez-nous à propos de cette propriété

+34 872 025 008 • platjadaro@lucasfox.es • lucasfox.fr • Avinguda Castell d'Aro 42, Girona, Espagne

REF. PDA40127

1 770 000 € Maison / Villa - À vendre

Villa Denise, fantastique villa de design moderne en construction à vendre à S'Agaró, située dans un nouveau complexe résidentiel prestigieux très proche du centre et de la magnifique plage de Sant Pol.

Espagne » Costa Brava » S'Agaró Centro » 17250

4	3	320m²	775m²	20m²
Chambres	Salles de bains	Plan	Terrain	Terrasse

Cette villa est l'une des premières à être construite dans ce nouveau quartier résidentiel où la construction de villas plus haut de gamme avec un design similaire est prévue, afin de créer un nouveau quartier résidentiel de luxe à proximité de l'une des plus belles plages de la Costa Bravo. Il y a des parcelles disponibles et il y a la possibilité de commander la construction d'une nouvelle villa selon les besoins et les goûts du client, une opportunité vraiment unique.

Contactez-nous pour visiter cette impressionnante maison de nouvelle construction avec piscine sur la Costa Brava.

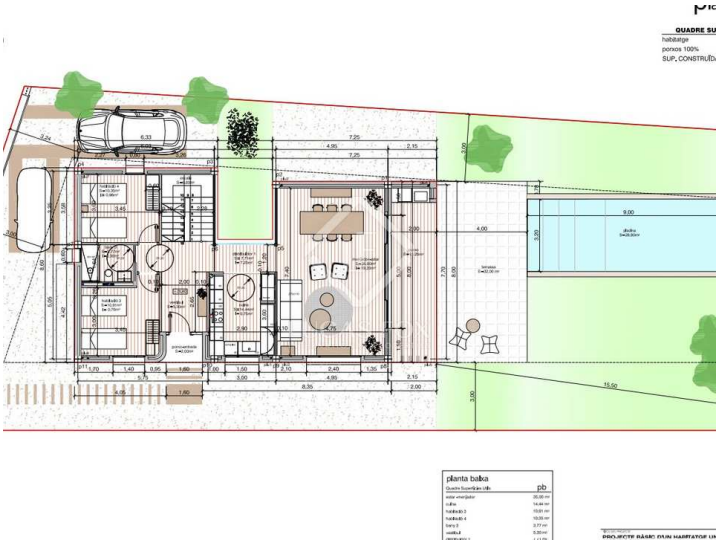

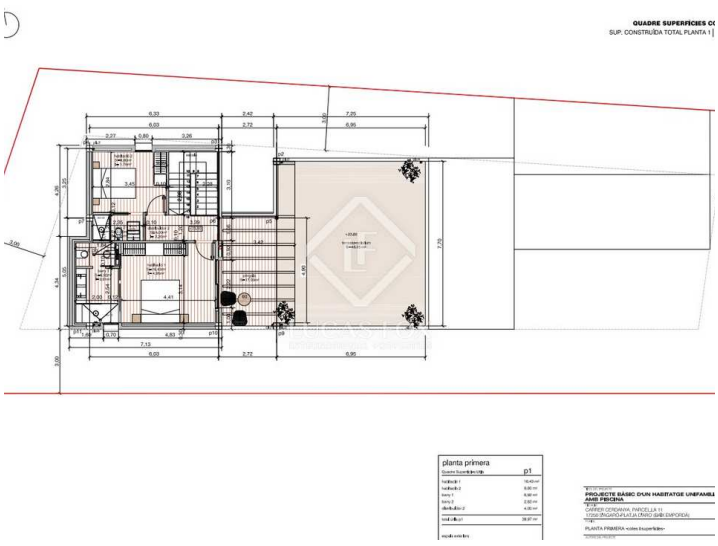

Information importante concernant les propriétés de Lucas Fox. Les indications sur les propriétés ne sont ni une offre ni un contrat, ni une partie d'une offre ou d'un contrat. Ne vous fiez pas aux déclarations de Lucas Fox dans les détails, par le bouche à oreille ou par écrit comme étant des faits précis sur la propriété, son état ou sa valeur. Ni Lucas Fox, ni aucun agent associé n'est habilité à représenter la propriété, et en conséquence, toute information donnée est tout à fait sans aucune responsabilité de la part des agents, vendeur (s) ou bailleur (s). Avant la signature de tout document relatif à la propriété, nous recommandons que tous les acheteurs consultent un avocat indépendant et si nécessaire, effectuent une enquête sur la propriété pour vérifier son état / ses dimensions. Les pièces, les mesures et les distances indiquées ne sont qu'approximatives et doivent être vérifiées par l'acheteur.

Contactez-nous à propos de cette propriété

+34 872 025 008 • platjadaro@lucasfox.es • lucasfox.fr • Avinguda Castell d'Aro 42, Girona, Espagne