479 000 € Appartement - Vendu

appartement de nouvelle construction avec 2 chambres avec 63m² terrasse a vendre á Sitges Town

Espagne » Barcelone » Sitges » Sitges Town / Sant Sebastian / Aiguadolç » 08870

2	1	77m²	63m²
Chambres	Salles de bains	Plan	Terrasse

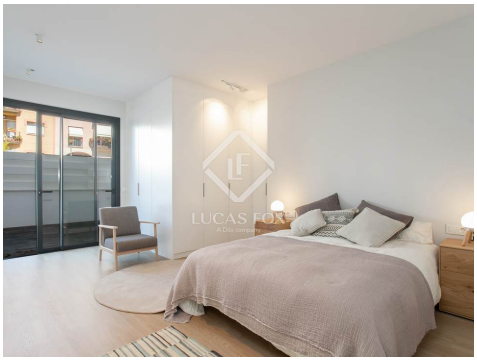

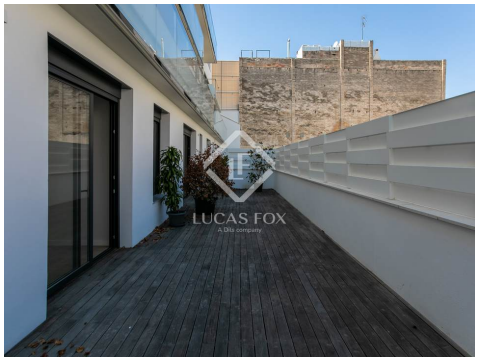

Contactez-nous à propos de cette propriété

+34 935 952 550 • sitges@lucasfox.com • lucasfox.fr • Calle Major, 34, Sitges, Espagne

479 000 € Appartement - Vendu

appartement de nouvelle construction avec 2 chambres avec 63m² terrasse a vendre á Sitges Town

Espagne » Barcelone » Sitges » Sitges Town / Sant Sebastian / Aiguadolç » 08870

2	1	77m²	63m²
Chambres	Salles de bains	Plan	Terrasse

DESCRIPTION

Belle basse avec une grande terrasse à vendre près de la plage, au centre de Sitges.

Situé dans une rue calme du quartier de Saint-Sébastien, à deux minutes à pied de la plage, ce tout nouvel appartement est parfaitement situé pour profiter de tout ce que Sitges a à offrir. Cette maison située au rez-de-chaussée fait partie d'un ensemble exceptionnel avec un parking, une petite salle de fitness et une fantastique terrasse commune sur le toit avec des zones de détente et une piscine.

Cet appartement bénéficie de pièces lumineuses et ensoleillées, avec un design intérieur moderne. À gauche de l'entrée, de grandes portes coulissantes s'ouvrent sur le spacieux salon et la cuisine. Les portes vitrées cèdent la place à la terrasse de 63 m² qui s'étend sur tout l'étage, créant ainsi l'espace idéal pour profiter du climat méditerranéen enviable. La cuisine moderne est équipée d'un four micro-ondes et d'un four Siemens, ainsi que d'une buanderie séparée.

Un couloir mène à une salle de bain avec douche et à une grande chambre double. Au bout du couloir se trouve la chambre principale avec placards, salle de bain privée avec douche et sortie sur la terrasse.

C'est une excellente occasion d'acquérir une maison neuve à faible consommation d'énergie au cœur de cette charmante ville côtière. Ce serait intéressant pour les acheteurs à la recherche d'une résidence principale ou d'une résidence secondaire parfaite. C'est également une opportunité idéale pour les investisseurs qui souhaitent obtenir un bon retour sur leur investissement.

Il est possible d'acquérir l'appartement meublé et d'acheter une place de parking sécurisée dans le bâtiment.

Contactez-nous pour plus d'informations.

lucasfox.fr/go/sit17062

Terrasse, Piscine, Ascenseur, Parquet, Haut de plafond, Éclairage naturel, Parking, , Utility room, Près des transports publics, Près des écoles internationales, Nouvellement construit, Exterior, Double vitrage, Cuisine équipée, Climatisation, Chauffage, Armoires encastrées

Contactez-nous à propos de cette propriété

+34 935 952 550 • sitges@lucasfox.com • lucasfox.fr • Calle Major, 34, Sitges, Espagne

479 000 € Appartement - Vendu

appartement de nouvelle construction avec 2 chambres avec 63m² terrasse a vendre á Sitges Town

Espagne » Barcelone » Sitges » Sitges Town / Sant Sebastian / Aiguadolç » 08870

2	1	77m²	63m²
Chambres	Salles de bains	Plan	Terrasse

Information importante concernant les propriétés de Lucas Fox. Les indications sur les propriétés ne sont ni une offre ni un contrat, ni une partie d'une offre ou d'un contrat. Ne vous fiez pas aux déclarations de Lucas Fox dans les détails, par le bouche à oreille ou par écrit comme étant des faits précis sur la propriété, son état ou sa valeur. Ni Lucas Fox, ni aucun agent associé n'est habilité à représenter la propriété, et en conséquence, toute information donnée est tout à fait sans aucune responsabilité de la part des agents, vendeur (s) ou bailleur (s). Avant la signature de tout document relatif à la propriété, nous recommandons que tous les acheteurs consultent un avocat indépendant et si nécessaire, effectuent une enquête sur la propriété pour vérifier son état / ses dimensions. Les pièces, les mesures et les distances indiquées ne sont qu'approximatives et doivent être vérifiées par l'acheteur.

Contactez-nous à propos de cette propriété

+34 935 952 550 • sitges@lucasfox.com • lucasfox.fr • Calle Major, 34, Sitges, Espagne