420 000 € Appartement - À vendre

Appartement en excellent état avec 1 chambre avec 9m² terrasse a vendre á Terramar

Espagne » Barcelone » Sitges » Can Girona / Terramar / Vinyet / Can Pei » 08870

1	1	32m²	9m²
Chambres	Salles de bains	Plan	Terrasse

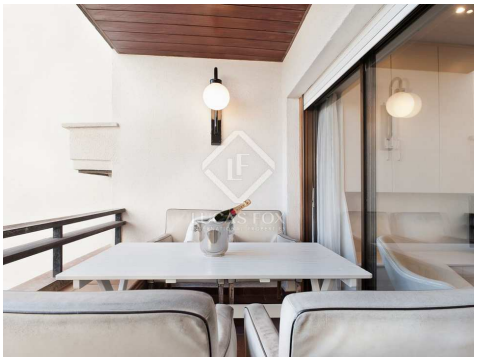

Contactez-nous à propos de cette propriété

+34 935 952 550 • sitges@lucasfox.com • lucasfox.fr • Calle Major, 34, Sitges, Espagne

420 000 € Appartement - À vendre

Appartement en excellent état avec 1 chambre avec 9m² terrasse a vendre á Terramar

Espagne » Barcelone » Sitges » Can Girona / Terramar / Vinyet / Can Pei » 08870

1	1	32m²	9m²
Chambres	Salles de bains	Plan	Terrasse

DESCRIPTION

Petit studio situé dans un complexe privé avec piscine et jardins communs, juste en face du front de mer de Sitges.

Ce studio récemment rénové de 32 m² avec des matériaux de qualité et de grande qualité représente une occasion unique d'acquérir une excellente maison en front de mer à Sitges. La conception a maximisé l'espace et offre un espace de jour avec accès à la terrasse donnant sur les grands jardins communaux, la piscine et la mer.

Le bâtiment dispose d'un ascenseur et d'un service de conciergerie, ainsi que d'un parking extérieur privé pour les résidents.

La maison est à quelques minutes à pied du centre de Sitges.

lucasfox.fr/go/sit20378

Vistas al mar, Face à la mer, Terrasse, Piscine, Jardin, Ascenseur, Éclairage naturel, Parking, Vues, Rénové, Près des écoles internationales, Double vitrage, Cuisine équipée, Climatisation, Chauffage, Armoires encastrées

Contactez-nous à propos de cette propriété

+34 935 952 550 • sitges@lucasfox.com • lucasfox.fr • Calle Major, 34, Sitges, Espagne

420 000 € Appartement - À vendre

Appartement en excellent état avec 1 chambre avec 9m² terrasse a vendre á Terramar

Espagne » Barcelone » Sitges » Can Girona / Terramar / Vinyet / Can Pei » 08870

1	1	32m²	9m²
Chambres	Salles de bains	Plan	Terrasse

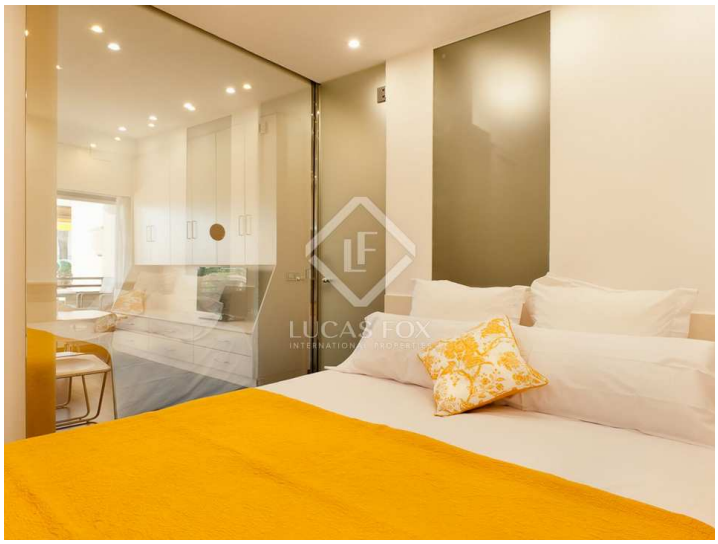
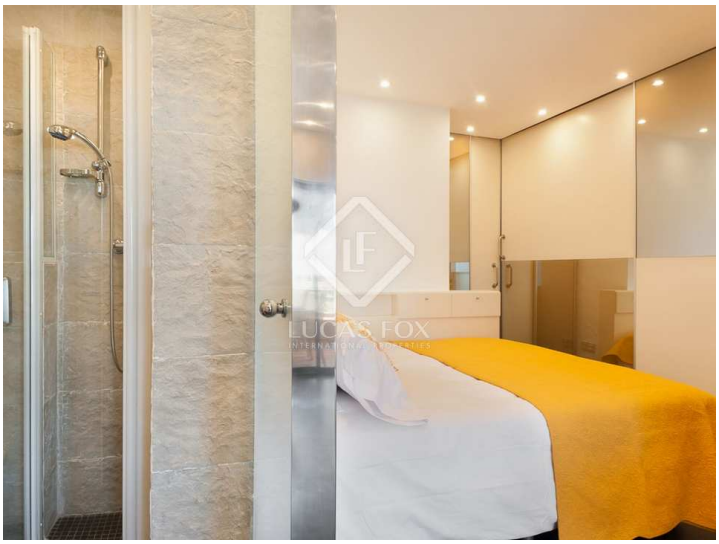

Information importante concernant les propriétés de Lucas Fox. Les indications sur les propriétés ne sont ni une offre ni un contrat, ni une partie d'une offre ou d'un contrat. Ne vous fiez pas aux déclarations de Lucas Fox dans les détails, par le bouche à oreille ou par écrit comme étant des faits précis sur la propriété, son état ou sa valeur. Ni Lucas Fox, ni aucun agent associé n'est habilité à représenter la propriété, et en conséquence, toute information donnée est tout à fait sans aucune responsabilité de la part des agents, vendeur (s) ou bailleur (s). Avant la signature de tout document relatif à la propriété, nous recommandons que tous les acheteurs consultent un avocat indépendant et si nécessaire, effectuent une enquête sur la propriété pour vérifier son état / ses dimensions. Les pièces, les mesures et les distances indiquées ne sont qu'approximatives et doivent être vérifiées par l'acheteur.

Contactez-nous à propos de cette propriété

+34 935 952 550 • sitges@lucasfox.com • lucasfox.fr • Calle Major, 34, Sitges, Espagne