5 500 000 € Maison / Villa - À vendre - Propriété Nouvelle

Maison / villa avec 6 chambres a vendre á Bellamar, Barcelona

Espagne » Barcelone » Castelldefels » Bellamar » 08860

6	7	770m²	1.950m²
Chambres	Salles de bains	Plan	Terrain

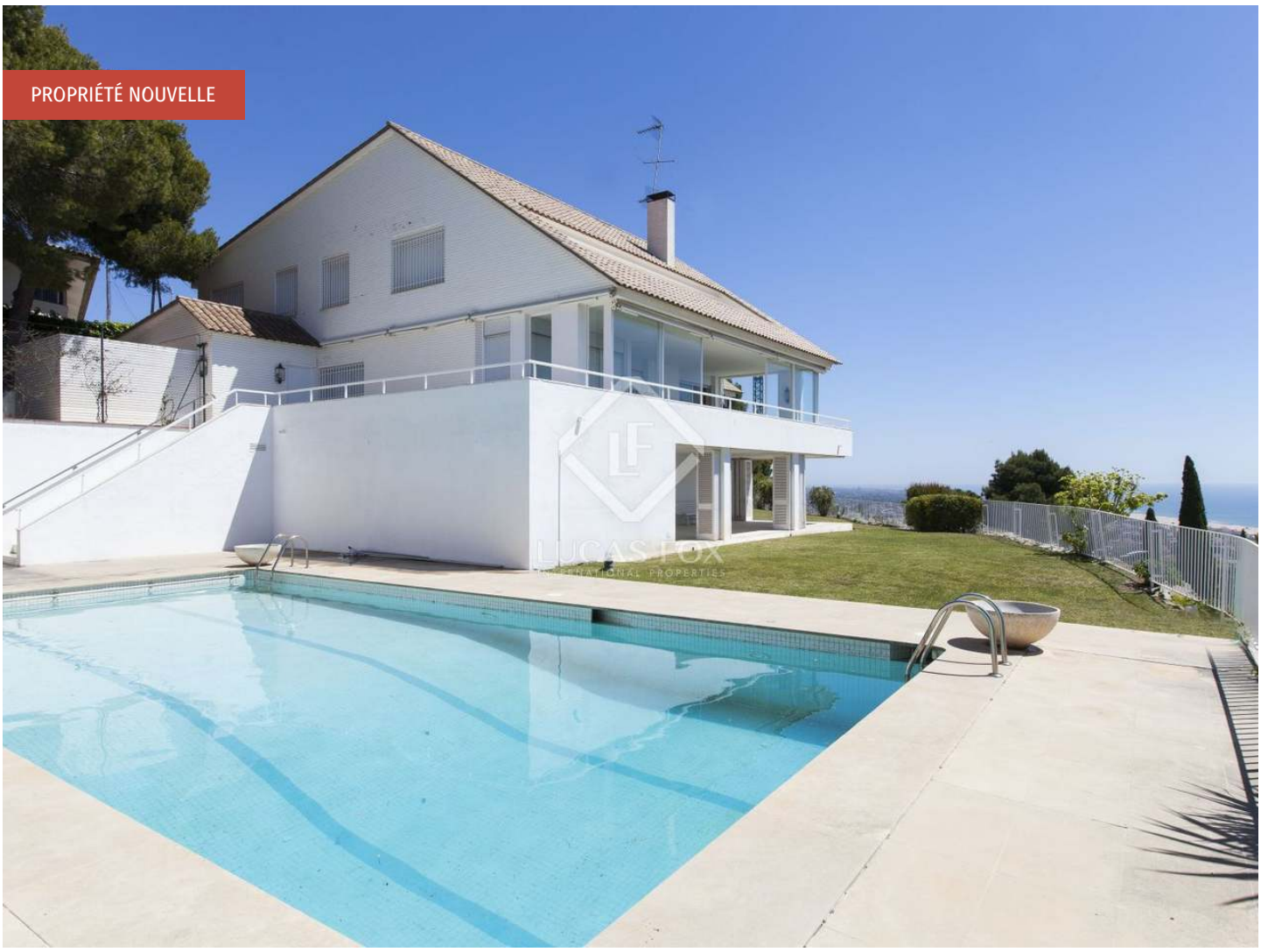

Contactez-nous à propos de cette propriété

+34 930 022 023 • gava@lucasfox.com • lucasfox.fr • Avenida del Mar, número 3 local 2, Gavà – Barcelona, Espagne

5 500 000 € Maison / Villa - À vendre - Propriété Nouvelle

Maison / villa avec 6 chambres a vendre á Bellamar, Barcelona

Espagne » Barcelone » Castelldefels » Bellamar » 08860

6	7	770m²	1.950m²
Chambres	Salles de bains	Plan	Terrain

DESCRIPTION

Villa fantastique et spacieuse dans un environnement calme avec vue panoramique sur la mer, piscine et court de squash couvert

Cette propriété, entièrement privée et calme, a été construite en 1981 et est une villa espagnole traditionnelle de cette époque. Il propose 4 chambres doubles avec salle de bains privative, une chambre simple et une chambre avec salle de bains pour le personnel. Il a des sols en marbre dans toute la propriété et une cheminée centrale et de beaux escaliers en colimaçon qui lui donnent du charme.

C'est une maison très spacieuse construite avec des matériaux de haute qualité et qui nécessite seulement quelques rénovations et mises à jour superficielles pour créer une villa fantastique et exclusive sur la plage. Toute la maison offre une vue panoramique sur la mer (d'El Prat de Llobregat à Sitges) et sur la plage de Castelldefels et Port Ginesta.

En face de l'entrée de la maison, il y a un parking couvert pour 2 voitures et l'entrée d'un garage pour une voiture. Au sous-sol de la villa, il y a une fantastique cave avec un court de squash intérieur.

Derrière la maison, il y a un grand jardin, avec une grande piscine qui surplombe la mer Méditerranée.

Cette propriété est située dans l'un des quartiers les plus convoités de Castelldefels, dans l'une des parcelles du quartier résidentiel exclusif de Bellamar, avec des voisins célèbres tels que Messi, Suárez et Gasol.

lucasfox.fr/go/sit2665

Vistas al mar, Terrasse, Piscine, Jardin, Garage, Sol en marbre, Parking, Vues, Système d'alarme, Près des écoles internationales, Dressing, Débarras, Cheminée, Chauffage, Barbecue, Balcon, Armoires encastrées

Contactez-nous à propos de cette propriété

+34 930 022 023 • gava@lucasfox.com • lucasfox.fr • Avenida del Mar, número 3 local 2, Gavà – Barcelona, Espagne

5 500 000 € Maison / Villa - À vendre - Propriété Nouvelle

Maison / villa avec 6 chambres a vendre á Bellamar, Barcelona

Espagne » Barcelone » Castelldefels » Bellamar » 08860

6	7	770m²	1.950m²
Chambres	Salles de bains	Plan	Terrain

Information importante concernant les propriétés de Lucas Fox. Les indications sur les propriétés ne sont ni une offre ni un contrat, ni une partie d'une offre ou d'un contrat. Ne vous fiez pas aux déclarations de Lucas Fox dans les détails, par le bouche à oreille ou par écrit comme étant des faits précis sur la propriété, son état ou sa valeur. Ni Lucas Fox, ni aucun agent associé n'est habilité à représenter la propriété, et en conséquence, toute information donnée est tout à fait sans aucune responsabilité de la part des agents, vendeur (s) ou bailleur (s). Avant la signature de tout document relatif à la propriété, nous recommandons que tous les acheteurs consultent un avocat indépendant et si nécessaire, effectuent une enquête sur la propriété pour vérifier son état / ses dimensions. Les pièces, les mesures et les distances indiquées ne sont qu'approximatives et doivent être vérifiées par l'acheteur.

Contactez-nous à propos de cette propriété

+34 930 022 023 • gava@lucasfox.com • lucasfox.fr • Avenida del Mar, número 3 local 2, Gavà – Barcelona, Espagne