REF. VAL23198

1 350 000 € Maison / Villa - Vendu

maison / villa avec 6 chambres avec 115m² terrasse a vendre á Godella / Rocafort

Espagne » Valence » Godella / Rocafort » 46110

6	7	856m²	1.671m²	115m²
Chambres	Salles de bains	Plan	Terrain	Terrasse

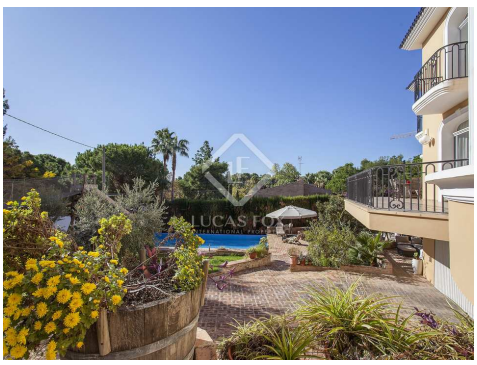

Contactez-nous à propos de cette propriété

+34 960 077 790 • valencia@lucasfox.com • lucasfox.fr • Calle Hernán Cortés 28, Valencia, Espagne

REF. VAL23198

1 350 000 € Maison / Villa - Vendu

maison / villa avec 6 chambres avec 115m² terrasse a vendre á Godella / Rocafort

Espagne » Valence » Godella / Rocafort » 46110

6	7	856m²	1.671m²	115m²
Chambres	Salles de bains	Plan	Terrain	Terrasse

DESCRIPTION

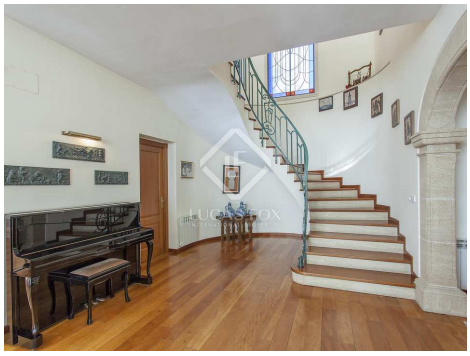

lucasfox.fr/go/val23198

Terrasse, Piscine, Jardin, Jacuzzi, Garage privé, Parquet, Haut de plafond, Éclairage naturel, Utility room, Sécurité, Près des écoles internationales, Exterior, Dressing, Double vitrage, Débarras, Cuisine équipée, Climatisation, Cheminée, Chauffage, Barbecue, Balcon, Armoires encastrées, Alarme, Aire de jeux

Impressionnante villa de 856 m² à vendre à Campolivar-Godella.

Cette villa située sur un terrain d'angle de 1 672 m² de terrain paysager est répartie sur trois étages. La maison a été construite en 2001 avec des matériaux de première qualité. La maison offre 5 chambres, toutes avec salle de bain privée et dressing.

Le hall nous mène à une librairie-bureau et traversant ses arches en pierre brute, on aperçoit le grand escalier en vitrail artisanal.

Le protagoniste de cette villa est sa cheminée double face, qui montre un côté dans l'espace social et l'autre pour un séjour en famille. L'espace social est composé d'une salle circulaire avec un dôme et une largeur palatiale entourée de fenêtres à l'infini. Le séjour en famille est très confortable, adjacent au salon avec terrasse et balcons donnant sur le jardin. A côté du salon, la cuisine est située sur l'îlot, avec des matériaux de qualité tels que l'acier inoxydable ou le silestone au sol et sur les bancs. L'aire de service est complétée par un cellier, une chambre de service et une buanderie.

L'étage supérieur a une porte avec des moulures plaquées or qui donne accès à la grande suite parentale avec cheminée, dressing et salle de bain avec cabine d'hydromassage et bain à remous pouvant accueillir deux personnes. Un couloir avec vue panoramique sur le hall principal distribue le reste des chambres qui ont été conçues avec le moindre détail en tête.

Son toit offre une vue à 360 °.

Le sous-sol a une salle de gym, sauna, salle de bain et une chambre avec bar et cuisine. Il y a aussi une salle de jeux, une cheminée, un four Moruno, un coin bureau, une cave et une autre salle de jeux pour enfants.

L'espace extérieur offre un grand jardin et une grande piscine un jacuzzi. Le jardin, avec un petit étang, comprend une petite maison en bois, toboggan et tyrolienne pour le plaisir des enfants.

La maison a un périmètre et une alarme intérieure pour une sécurité et une confidentialité absolues. Vous pouvez mettre en valeur ses portes de mobila, la ferronnerie de technal, pliante et à double chambre et une curieuse réplique sculptée de l'escalier de la cathédrale Notredame.

Contactez-nous à propos de cette propriété

+34 960 077 790 • valencia@lucasfox.com • lucasfox.fr • Calle Hernán Cortés 28, Valencia, Espagne

REF. VAL23198

1 350 000 € Maison / Villa - Vendu

maison / villa avec 6 chambres avec 115m² terrasse a vendre á Godella / Rocafort

Espagne » Valence » Godella / Rocafort » 46110

6	7	856m²	1.671m²	115m²
Chambres	Salles de bains	Plan	Terrain	Terrasse

Information importante concernant les propriétés de Lucas Fox. Les indications sur les propriétés ne sont ni une offre ni un contrat, ni une partie d'une offre ou d'un contrat. Ne vous fiez pas aux déclarations de Lucas Fox dans les détails, par le bouche à oreille ou par écrit comme étant des faits précis sur la propriété, son état ou sa valeur. Ni Lucas Fox, ni aucun agent associé n'est habilité à représenter la propriété, et en conséquence, toute information donnée est tout à fait sans aucune responsabilité de la part des agents, vendeur (s) ou bailleur (s). Avant la signature de tout document relatif à la propriété, nous recommandons que tous les acheteurs consultent un avocat indépendant et si nécessaire, effectuent une enquête sur la propriété pour vérifier son état / ses dimensions. Les pièces, les mesures et les distances indiquées ne sont qu'approximatives et doivent être vérifiées par l'acheteur.

Contactez-nous à propos de cette propriété

+34 960 077 790 • valencia@lucasfox.com • lucasfox.fr • Calle Hernán Cortés 28, Valencia, Espagne