530 000 € Appartement - Vendu

Appartement avec 4 chambres avec 20m² terrasse a vendre á Gran Vía, Valence

Espagne » Valence » Valence ville » Gran Vía » 46005

4	2	164m²	20m²
Chambres	Salles de bains	Plan	Terrasse

VENDU

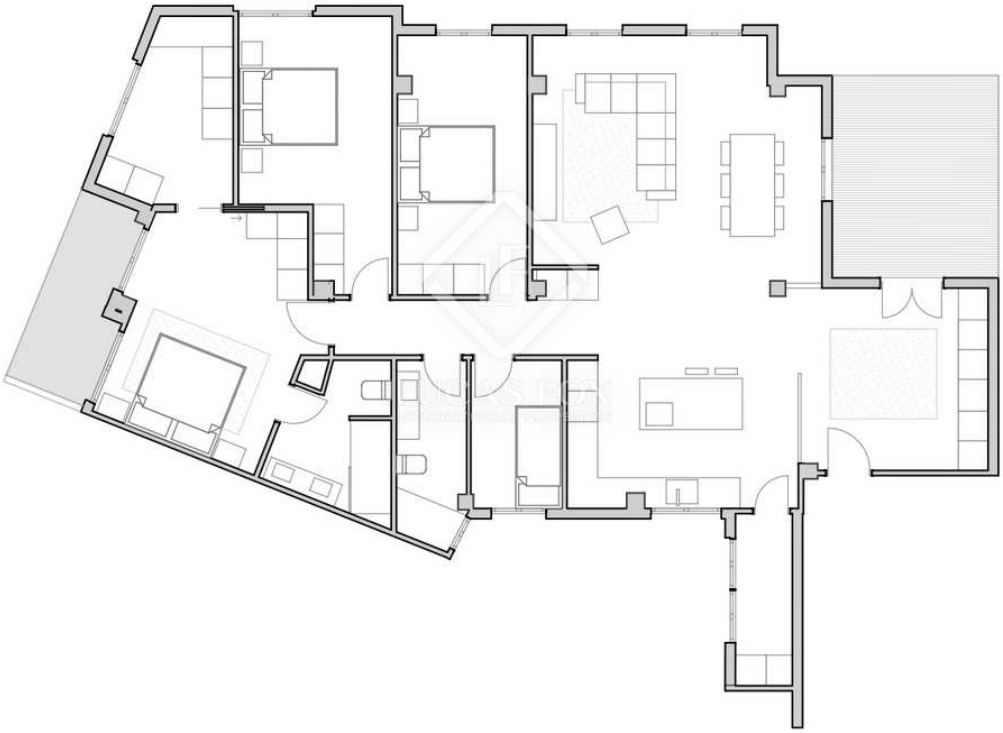

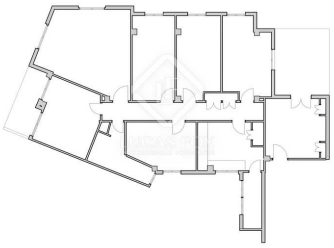

Contactez-nous à propos de cette propriété

+34 960 077 790 • valencia@lucasfox.com • lucasfox.fr • Calle Hernán Cortés 28, Valencia, Espagne

530 000 € Appartement - Vendu

Appartement avec 4 chambres avec 20m² terrasse a vendre á Gran Vía, Valence

Espagne » Valence » Valence ville » Gran Vía » 46005

4	2	164m²	20m²
Chambres	Salles de bains	Plan	Terrasse

DESCRIPTION

lucasfox.fr/go/val31093

Terrasse, Concierge, Ascenseur, Haut de plafond, Éclairage naturel, Vues, Près des transports publics, Près des écoles internationales, Exterior, Balcon, À rénover

Appartement de 164 m² à rénover avec une agréable terrasse et de belles vues panoramiques et un grand potentiel de réforme à vendre au dernier étage d'un immeuble chanfreiné dans le quartier de Gran Vía, Valence.

Cette maison exclusive est située au dernier étage d'un immeuble chanfreiné du quartier Gran Via, construit en 1960, avec un service de conciergerie. Il est situé au cœur de ce quartier, tout près de la rue Colón et à proximité des magnifiques Jardines del Rio Turia, l'un des plus grands espaces verts de la ville.

La maison nécessite une réforme globale, mais offre de grandes possibilités de réforme car elle est extérieure et dispose d'un grand nombre de fenêtres sur la façade.

En entrant dans l'appartement, un distributeur pratique nous accueille puis nous trouvons un salon-salle à manger, en deux pièces avec accès à une agréable terrasse. L'appartement dispose de trois chambres, avec une fenêtre à l'avant et avec accès à une terrasse pratique d'environ 12 m² avec une vue panoramique impressionnante. La distribution est complétée par une cuisine avec une fenêtre sur le patio, une chambre et deux salles de bain complètes.

Il convient de noter que la maison, étant située sur un chanfrein, dispose de six fenêtres sur la façade et d'une sortie sur deux terrasses, ce qui permet l'entrée abondante de lumière et de soleil dans tous les espaces.

Contactez-nous pour plus d'informations.

Contactez-nous à propos de cette propriété

+34 960 077 790 • valencia@lucasfox.com • lucasfox.fr • Calle Hernán Cortés 28, Valencia, Espagne

530 000 € Appartement - Vendu

Appartement avec 4 chambres avec 20m² terrasse a vendre á Gran Vía, Valence

Espagne » Valence » Valence ville » Gran Vía » 46005

4	2	164m²	20m²
Chambres	Salles de bains	Plan	Terrasse

Information importante concernant les propriétés de Lucas Fox. Les indications sur les propriétés ne sont ni une offre ni un contrat, ni une partie d'une offre ou d'un contrat. Ne vous fiez pas aux déclarations de Lucas Fox dans les détails, par le bouche à oreille ou par écrit comme étant des faits précis sur la propriété, son état ou sa valeur. Ni Lucas Fox, ni aucun agent associé n'est habilité à représenter la propriété, et en conséquence, toute information donnée est tout à fait sans aucune responsabilité de la part des agents, vendeur (s) ou bailleur (s). Avant la signature de tout document relatif à la propriété, nous recommandons que tous les acheteurs consultent un avocat indépendant et si nécessaire, effectuent une enquête sur la propriété pour vérifier son état / ses dimensions. Les pièces, les mesures et les distances indiquées ne sont qu'approximatives et doivent être vérifiées par l'acheteur.

Contactez-nous à propos de cette propriété

+34 960 077 790 • valencia@lucasfox.com • lucasfox.fr • Calle Hernán Cortés 28, Valencia, Espagne