895 000 € Maison / Villa - À vendre

Maison / villa en excellent état avec 6 chambres a vendre á El Saler / Perellonet

Espagne » Valence » El Saler / Perellonet » 46420

6	5	563m²	615m²
Chambres	Salles de bains	Plan	Terrain

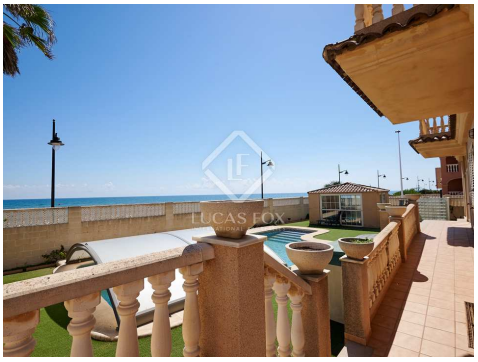

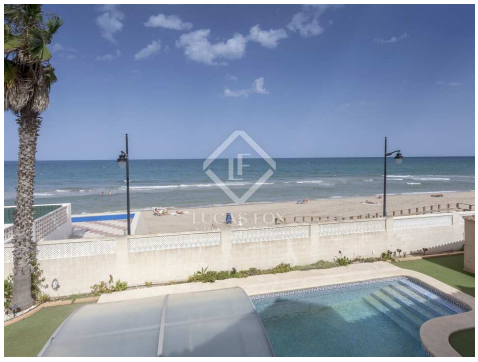

Contactez-nous à propos de cette propriété

+34 960 077 790 • valencia@lucasfox.com • lucasfox.fr • Calle Hernán Cortés 28, Valencia, Espagne

895 000 € Maison / Villa - À vendre

Maison / villa en excellent état avec 6 chambres a vendre á El Saler / Perellonet

Espagne » Valence » El Saler / Perellonet » 46420

6	5	563m²	615m²
Chambres	Salles de bains	Plan	Terrain

DESCRIPTION

lucasfox.fr/go/val36144

Vistas al mar, Face à la mer, Terrasse, Piscine chauffée, Salle de fitness, Ascenseur, Sol en marbre, Haut de plafond, Éclairage naturel, Vues, Utility room, Système d'alarme, Panneaux solaires, Espace chill-out, Dressing, Double vitrage, Débarras, Cuisine équipée, Cheminée, Barbecue, Balcon

Une impressionnante maison en bord de mer, avec 6 chambres, piscine chauffée, terrasses, ascenseur et vue imprenable, située à El Perelló.

Située en bord de mer avec une vue imprenable, cette propriété spacieuse a un grand potentiel. En plus de la mer et du parc naturel d'Albufeira, il a également le privilège d'être proche du terrain de golf et à 7 km d'El Saler. 2001 a été son année de construction et les propriétaires actuels en ont pris grand soin depuis.

La surface habitable est divisée en trois étages et a une superficie construite de 563 m². Le rez-de-chaussée se compose d'un salon spacieux, d'une salle à manger avec cheminée et d'un ascenseur. Le solarium attenant à la terrasse est grand, lumineux et offre une vue sur la piscine.

De son côté, la cuisine-salle à manger équipée d'un îlot a accès à une buanderie et à la terrasse couverte vitrée. De plus, il dispose d'une salle de bain entièrement équipée avec douche et d'une chambre séparée avec une armoire intégrée et un accès à la terrasse. À l'extérieur, la propriété est entourée de terrasses extérieures, d'un espace détente pour barbecue ou paella, d'une cabine de douche extérieure et d'un petit cabanon à aménager en salle à manger ou studio de yoga.

Au premier étage, nous avons un bureau lumineux de bonne taille avec de grandes fenêtres et accès à la terrasse, deux salles de bains et trois autres chambres avec placards et accès à la terrasse. La chambre principale, avec salle de bain attenante et douche séparée, dispose également d'un dressing, d'armoires encastrées et d'un accès à la terrasse avec une vue imprenable sur la mer.

Le grenier abrite une grande pièce mansardée avec vue sur la mer, une armoire encastrée, une salle de bain attenante, un débarras et deux accès à la terrasse.

Le sous-sol comprend un garage pour environ six véhicules avec un accès direct depuis la maison, une porte automatique, une salle de sport, une salle de bain avec douche et de nombreux rangements. En outre, la villa dispose de radiateurs, de fenêtres à double vitrage, de sols en marbre, d'une alarme, de panneaux solaires, d'une piscine chauffée et de vues spectaculaires. Il est près de tous les services et

Il est parfait pour les familles en quête de tranquillité, d'harmonie et de la côte méditerranéenne. Par conséquent, c'est un vrai bijou.

Contactez-nous à propos de cette propriété

+34 960 077 790 • valencia@lucasfox.com • lucasfox.fr • Calle Hernán Cortés 28, Valencia, Espagne

895 000 € Maison / Villa - À vendre

Maison / villa en excellent état avec 6 chambres a vendre á El Saler / Perellonet

Espagne » Valence » El Saler / Perellonet » 46420

6	5	563m²	615m²
Chambres	Salles de bains	Plan	Terrain

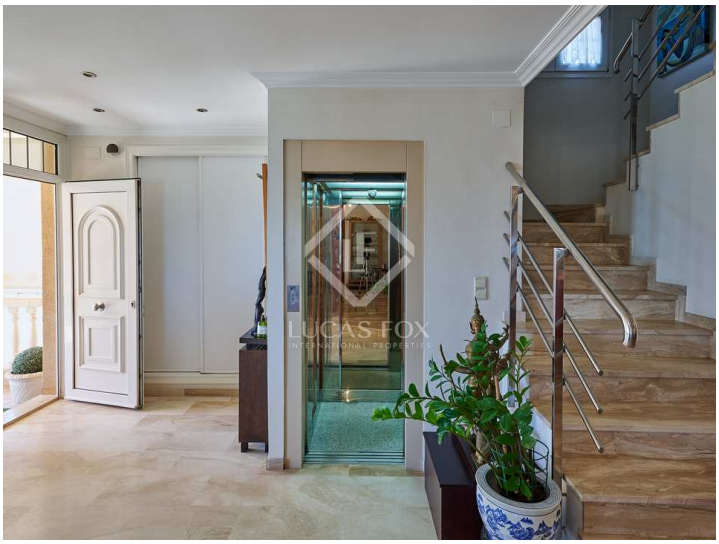

Information importante concernant les propriétés de Lucas Fox. Les indications sur les propriétés ne sont ni une offre ni un contrat, ni une partie d'une offre ou d'un contrat. Ne vous fiez pas aux déclarations de Lucas Fox dans les détails, par le bouche à oreille ou par écrit comme étant des faits précis sur la propriété, son état ou sa valeur. Ni Lucas Fox, ni aucun agent associé n'est habilité à représenter la propriété, et en conséquence, toute information donnée est tout à fait sans aucune responsabilité de la part des agents, vendeur (s) ou bailleur (s). Avant la signature de tout document relatif à la propriété, nous recommandons que tous les acheteurs consultent un avocat indépendant et si nécessaire, effectuent une enquête sur la propriété pour vérifier son état / ses dimensions. Les pièces, les mesures et les distances indiquées ne sont qu'approximatives et doivent être vérifiées par l'acheteur.

Contactez-nous à propos de cette propriété

+34 960 077 790 • valencia@lucasfox.com • lucasfox.fr • Calle Hernán Cortés 28, Valencia, Espagne