395 000 € Maison / Villa - Vendu

Maison / Villa en excellent état avec 3 chambres a vendre á Godella / Rocafort

Espagne » Valence » Godella / Rocafort » 46110

3	4	292m²	513m²
Chambres	Salles de bains	Plan	Terrain

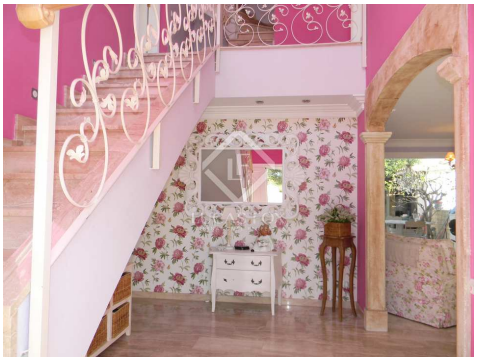

Contactez-nous à propos de cette propriété

+34 960 077 790 • valencia@lucasfox.com • lucasfox.fr • Calle Hernán Cortés 28, Valencia, Espagne

395 000 € Maison / Villa - Vendu

Maison / Villa en excellent état avec 3 chambres a vendre á Godella / Rocafort

Espagne » Valence » Godella / Rocafort » 46110

3	4	292m²	513m²
Chambres	Salles de bains	Plan	Terrain

DESCRIPTION

Charmante villa d'environ 300 m2 construite à vendre près de l'urbanisation de Santa Barbara. Avec piscine, jardin avec gazebo et paellero, et une vue magnifique sur la montagne.

Cette charmante villa d'environ 300 m ² est située sur un terrain de 510 m ² dans un quartier résidentiel de la municipalité de Godella. C'est une maison indépendante de deux hauteurs, avec sous-sol et un grand grenier qui sert de bureau ou de chambre.

La maison, qui offre une vue magnifique, est confortable et présente un style à la fois classique et colonial. Une maison avec beaucoup de personnalité qui est distribuée au rez-de-chaussée dans un salon spacieux, rattaché à une cuisine avec coin repas qui communique avec le jardin avec de grandes fenêtres. C'est une maison où vous trouverez intimité et espace, et où vous pourrez passer de magnifiques moments dans le belvédère extérieur doté d'une cuisine indépendante avec paellero couvert.

Il dispose de trois chambres et de trois salles de bains, dont deux intégrées dans les chambres du dernier étage. Le troisième étage est un espace diaphane ou mansardé, actuellement utilisé comme chambre et bureau, et depuis le balcon, vous pourrez profiter d'une vue magnifique vous permettant de voir la Méditerranée.

La propriété a un sous-sol privé qui abrite deux voitures, un espace de stockage et des toilettes de service.

lucasfox.fr/go/val4560

Vue sur la montagne, Terrasse, Piscine, Jardin, Garage privé, Sol en marbre, Éclairage naturel, , Vues, Utility room, Près des écoles internationales, Exterior, Dressing, Débarras, Climatisation, Cheminée, Chauffage, Barbecue, Balcon, Armoires encastrées, Alarme, Aire de jeux

Contactez-nous à propos de cette propriété

+34 960 077 790 • valencia@lucasfox.com • lucasfox.fr • Calle Hernán Cortés 28, Valencia, Espagne

395 000 € Maison / Villa - Vendu

Maison / Villa en excellent état avec 3 chambres a vendre á Godella / Rocafort

Espagne » Valence » Godella / Rocafort » 46110

3	4	292m²	513m²
Chambres	Salles de bains	Plan	Terrain

Information importante concernant les propriétés de Lucas Fox. Les indications sur les propriétés ne sont ni une offre ni un contrat, ni une partie d'une offre ou d'un contrat. Ne vous fiez pas aux déclarations de Lucas Fox dans les détails, par le bouche à oreille ou par écrit comme étant des faits précis sur la propriété, son état ou sa valeur. Ni Lucas Fox, ni aucun agent associé n'est habilité à représenter la propriété, et en conséquence, toute information donnée est tout à fait sans aucune responsabilité de la part des agents, vendeur (s) ou bailleur (s). Avant la signature de tout document relatif à la propriété, nous recommandons que tous les acheteurs consultent un avocat indépendant et si nécessaire, effectuent une enquête sur la propriété pour vérifier son état / ses dimensions. Les pièces, les mesures et les distances indiquées ne sont qu'approximatives et doivent être vérifiées par l'acheteur.

Contactez-nous à propos de cette propriété

+34 960 077 790 • valencia@lucasfox.com • lucasfox.fr • Calle Hernán Cortés 28, Valencia, Espagne