2 500 € par mois Maison / Villa - Loué

Maison / villa de nouvelle construction avec 3 chambres a louer á Bétera, Valence

Espagne » Valence » Bétera » 46117

3	2	180m²
Chambres	Salles de bains	Plan

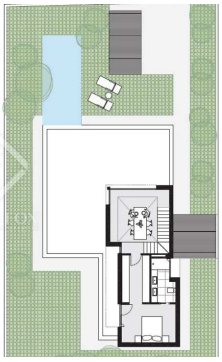

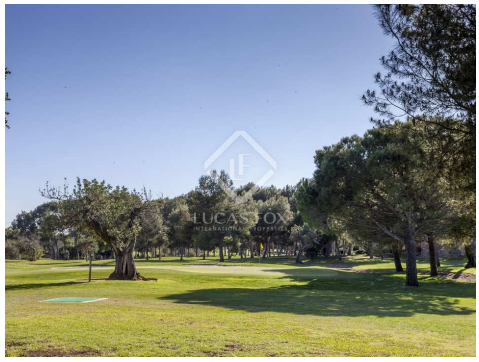

Contactez-nous à propos de cette propriété

+34 960 077 790 • valencia@lucasfox.com • lucasfox.fr • Calle Hernán Cortés 28, Valencia, Espagne

2 500 € par mois Maison / Villa - Loué

Maison / villa de nouvelle construction avec 3 chambres a louer á Bétera, Valence

Espagne » Valence » Bétera » 46117

3	2	180m²
Chambres	Salles de bains	Plan

DESCRIPTION

Maison exclusive au design contemporain avec un agréable jardin avec piscine privée dans l'un des meilleurs quartiers de Torre en Conill, près du club de golf Escorpión.

Maison exclusive de nouvelle construction de 200 m² située sur un agréable terrain de 500 m², avec piscine privée et espace barbecue, dans l'un des meilleurs emplacements de l'urbanisation Torre en Conill.

La maison sera complètement terminée au mois de juillet, et a une conception actuelle et une distribution sur deux étages, très pratique et fonctionnelle.

Au rez-de-chaussée, nous trouvons un spacieux salon-salle à manger avec accès à une agréable terrasse face à la piscine. Dans la zone jour, il y a aussi une cuisine de bureau moderne, avec une grande capacité de stockage. A cet étage, nous avons également deux chambres doubles très lumineuses et deux salles de bain complètes.

Le premier étage se compose de la chambre principale avec salle de bain privée et accès à une agréable terrasse.

Contactez-nous pour plus d'informations ou pour organiser une visite.

lucasfox.fr/go/valr29598

Vue sur la montagne, Piscine, Garage privé, Éclairage naturel, Parking, Vues, Système domotique, Près des transports publics, Près des écoles internationales, Nouvellement construit, Exterior, Double vitrage, Cuisine équipée, Climatisation, Chauffage

Période de location mínimum: 12 mois.

Contactez-nous à propos de cette propriété

+34 960 077 790 • valencia@lucasfox.com • lucasfox.fr • Calle Hernán Cortés 28, Valencia, Espagne

2 500 € par mois Maison / Villa - Loué

Maison / villa de nouvelle construction avec 3 chambres a louer á Bétera, Valence

Espagne » Valence » Bétera » 46117

3	2	180m²
Chambres	Salles de bains	Plan

Information importante concernant les propriétés de Lucas Fox. Les indications sur les propriétés ne sont ni une offre ni un contrat, ni une partie d'une offre ou d'un contrat. Ne vous fiez pas aux déclarations de Lucas Fox dans les détails, par le bouche à oreille ou par écrit comme étant des faits précis sur la propriété, son état ou sa valeur. Ni Lucas Fox, ni aucun agent associé n'est habilité à représenter la propriété, et en conséquence, toute information donnée est tout à fait sans aucune responsabilité de la part des agents, vendeur (s) ou bailleur (s). Avant la signature de tout document relatif à la propriété, nous recommandons que tous les acheteurs consultent un avocat indépendant et si nécessaire, effectuent une enquête sur la propriété pour vérifier son état / ses dimensions. Les pièces, les mesures et les distances indiquées ne sont qu'approximatives et doivent être vérifiées par l'acheteur.

Contactez-nous à propos de cette propriété

+34 960 077 790 • valencia@lucasfox.com • lucasfox.fr • Calle Hernán Cortés 28, Valencia, Espagne