3 700 € par mois Penthouse - Loué

Penthouse en excellent état avec 4 chambres avec 30m² terrasse a louer á Gran Vía

Espagne » Valence » Valence ville » Gran Vía » 46005

4	3	200m²	30m²
Chambres	Salles de bains	Plan	Terrasse

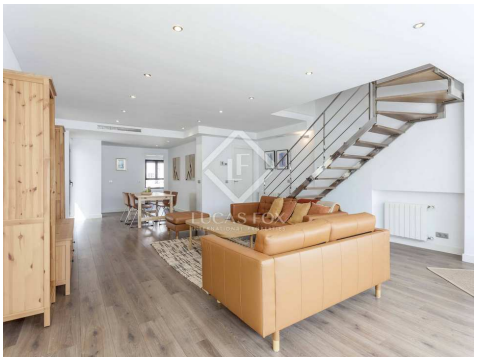

Contactez-nous à propos de cette propriété

+34 960 077 790 • valencia@lucasfox.com • lucasfox.fr • Calle Hernán Cortés 28, Valencia, Espagne

3 700 € par mois Penthouse - Loué

Penthouse en excellent état avec 4 chambres avec 30m² terrasse a louer á Gran Vía

Espagne » Valence » Valence ville » Gran Vía » 46005

4	3	200m²	30m²
Chambres	Salles de bains	Plan	Terrasse

DESCRIPTION

Penthouse en duplex lumineux et moderne avec terrasse de 30 m² et garage, à louer à côté de la Gran Vía Marqués del Turia, Valence.

Penthouse en duplex au design impressionnant situé à côté de la Gran Vía Marqués del Turia, avec 4 chambres et 3 salles de bains. Certaines des caractéristiques exceptionnelles de cette propriété de 200 m² sont sa spectaculaire terrasse de 30 m² orientée à l'est, son parquet, ses menuiseries laquées blanches, ses murs lisses et ses grands placards. Tout cela donne à la maison une grande luminosité et un air totalement moderne, y compris dans les salles de bain et dans la cuisine.

L'étage inférieur comprend un salon-salle à manger avec accès direct à la terrasse, une cuisine, des toilettes invités et 1 chambre. L'étage supérieur abrite la chambre principale avec terrasse privée et salle de bain, 1 chambre double, 1 chambre mansardée et 2 salles de bain complètes.

La propriété offre la climatisation chaud / froid et le chauffage central avec radiateurs dans toutes les pièces, ainsi que des volets de sécurité et une porte blindée. Le prix de location comprend une grande place de parking dans le garage. Les animaux ne sont pas acceptés.

Ce fantastique penthouse en duplex est idéal pour tous ceux qui souhaitent vivre dans une maison au design moderne dans le quartier le plus majestueux de Valence.

lucasfox.fr/go/valr7791

Terrasse, Ascenseur, Parquet, Haut de plafond, Éclairage naturel, Parking, Rénové, Près des transports publics, Près des écoles internationales, Exterior, Double vitrage, Cuisine équipée, Climatisation, Chauffage

Période de location mínimum: 12 mois.

Contactez-nous à propos de cette propriété

+34 960 077 790 • valencia@lucasfox.com • lucasfox.fr • Calle Hernán Cortés 28, Valencia, Espagne

3 700 € par mois Penthouse - Loué

Penthouse en excellent état avec 4 chambres avec 30m² terrasse a louer á Gran Vía

Espagne » Valence » Valence ville » Gran Vía » 46005

4	3	200m²	30m²
Chambres	Salles de bains	Plan	Terrasse

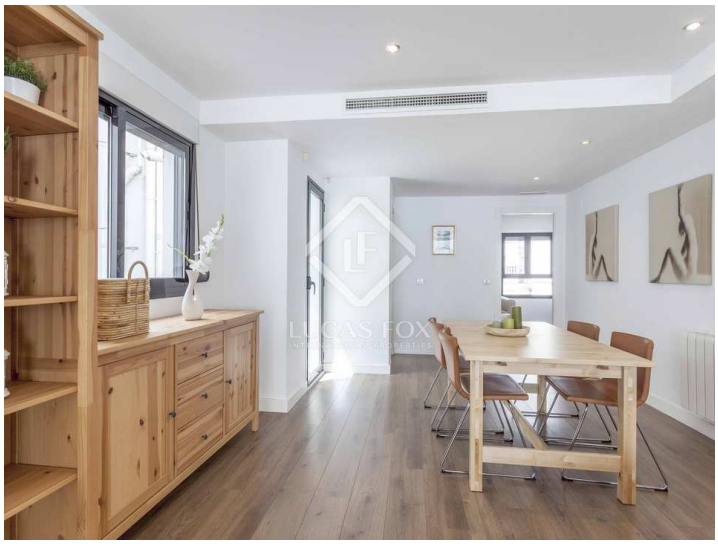
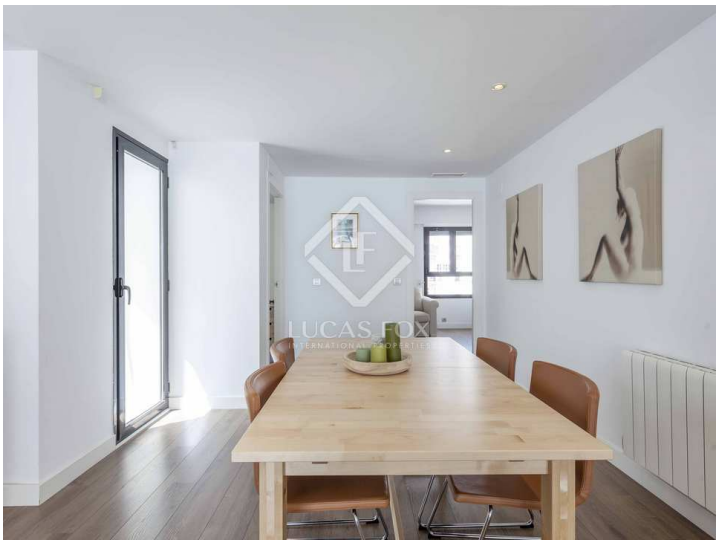

Information importante concernant les propriétés de Lucas Fox. Les indications sur les propriétés ne sont ni une offre ni un contrat, ni une partie d'une offre ou d'un contrat. Ne vous fiez pas aux déclarations de Lucas Fox dans les détails, par le bouche à oreille ou par écrit comme étant des faits précis sur la propriété, son état ou sa valeur. Ni Lucas Fox, ni aucun agent associé n'est habilité à représenter la propriété, et en conséquence, toute information donnée est tout à fait sans aucune responsabilité de la part des agents, vendeur (s) ou bailleur (s). Avant la signature de tout document relatif à la propriété, nous recommandons que tous les acheteurs consultent un avocat indépendant et si nécessaire, effectuent une enquête sur la propriété pour vérifier son état / ses dimensions. Les pièces, les mesures et les distances indiquées ne sont qu'approximatives et doivent être vérifiées par l'acheteur.

Contactez-nous à propos de cette propriété

+34 960 077 790 • valencia@lucasfox.com • lucasfox.fr • Calle Hernán Cortés 28, Valencia, Espagne