1 600 € par mois Appartement - Loué

Appartement en excellent état avec 2 chambres a louer á El Pla del Remei, Valence

Espagne » Valence » Valence ville » El Pla del Remei » 46004

2	2	120m²
Chambres	Salles de bains	Plan

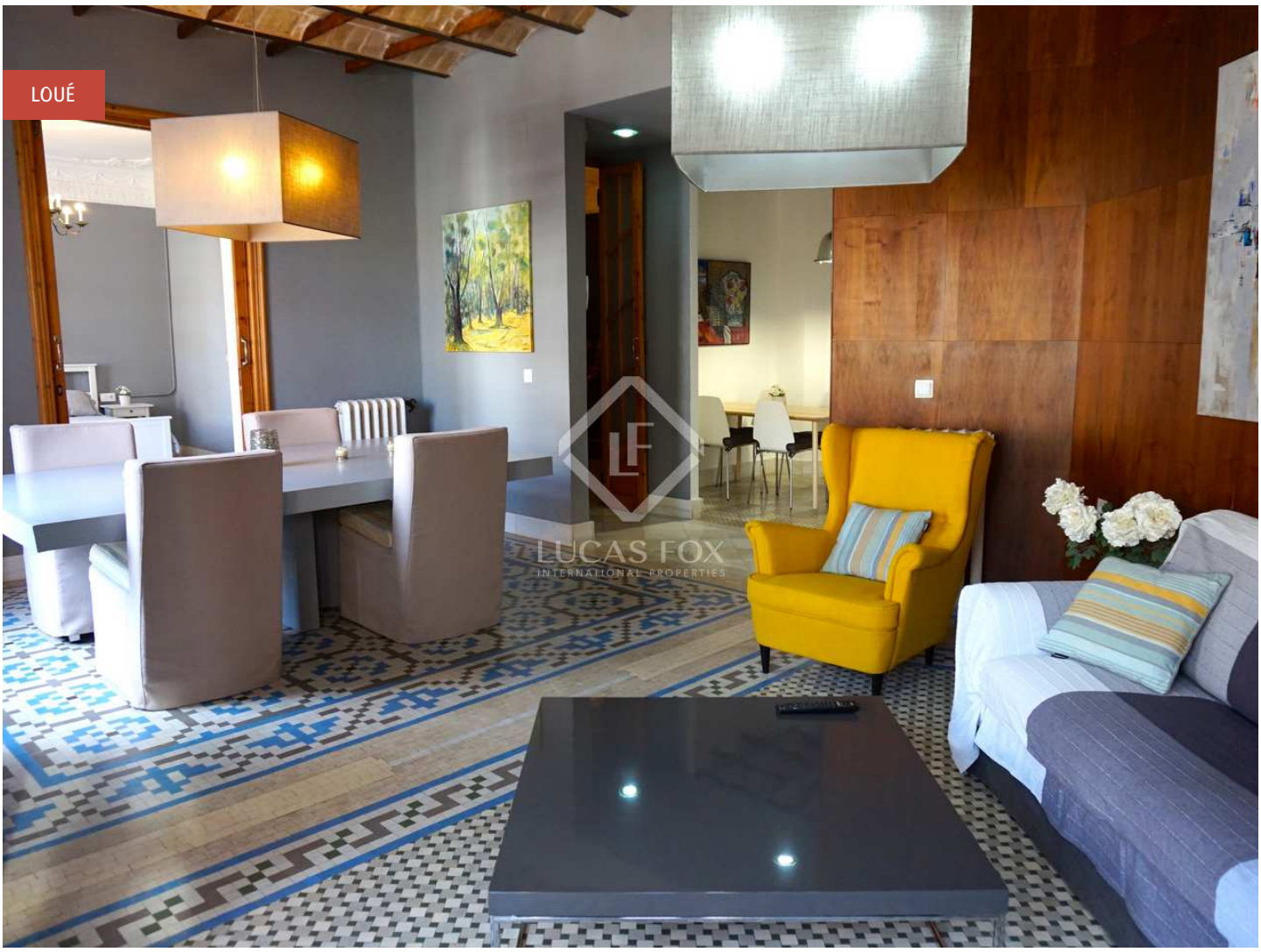

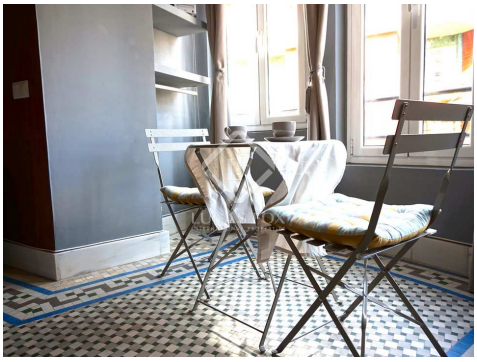

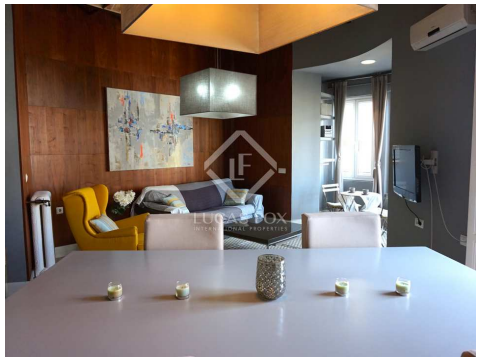

Contactez-nous à propos de cette propriété

+34 960 077 790 • valencia@lucasfox.com • lucasfox.fr • Calle Hernán Cortés 28, Valencia, Espagne

1 600 € par mois Appartement - Loué

Appartement en excellent état avec 2 chambres a louer á El Pla del Remei, Valence

Espagne » Valence » Valence ville » El Pla del Remei » 46004

2	2	120m²
Chambres	Salles de bains	Plan

DESCRIPTION

Charmante maison située dans l'un des meilleurs immeubles de la région avec un portier, à louer entièrement meublée.

Magnifique maison rénovée avec des finitions et des matériaux de haute qualité. Il est situé dans l'un des meilleurs immeubles de la région, avec service de conciergerie, situé au Pla del Remei, Valence.

La propriété dispose d'un spacieux salon-salle à manger, d'une cuisine moderne entièrement équipée avec tous les appareils électroménagers, de 2 chambres doubles et de 2 salles de bains.

Certaines caractéristiques notables de cette maison sont le plancher hydraulique, les hauts plafonds, la lumière naturelle abondante, le chauffage par radiateurs et la climatisation.

L'appartement est loué entièrement meublé et équipé, idéal pour un couple ou pour toute personne souhaitant vivre dans la région.

lucasfox.fr/go/valr8654

Concierge, Ascenseur, Pavements hydrauliques, Haut de plafond, Éclairage naturel, Sécurité, Exterior, Double vitrage, Cuisine équipée, Climatisation, Chauffage, Balcon

Période de location mínimum: 12 mois.

Contactez-nous à propos de cette propriété

+34 960 077 790 • valencia@lucasfox.com • lucasfox.fr • Calle Hernán Cortés 28, Valencia, Espagne

1 600 € par mois Appartement - Loué

Appartement en excellent état avec 2 chambres a louer á El Pla del Remei, Valence

Espagne » Valence » Valence ville » El Pla del Remei » 46004

2	2	120m²
Chambres	Salles de bains	Plan

Information importante concernant les propriétés de Lucas Fox. Les indications sur les propriétés ne sont ni une offre ni un contrat, ni une partie d'une offre ou d'un contrat. Ne vous fiez pas aux déclarations de Lucas Fox dans les détails, par le bouche à oreille ou par écrit comme étant des faits précis sur la propriété, son état ou sa valeur. Ni Lucas Fox, ni aucun agent associé n'est habilité à représenter la propriété, et en conséquence, toute information donnée est tout à fait sans aucune responsabilité de la part des agents, vendeur (s) ou bailleur (s). Avant la signature de tout document relatif à la propriété, nous recommandons que tous les acheteurs consultent un avocat indépendant et si nécessaire, effectuent une enquête sur la propriété pour vérifier son état / ses dimensions. Les pièces, les mesures et les distances indiquées ne sont qu'approximatives et doivent être vérifiées par l'acheteur.

Contactez-nous à propos de cette propriété

+34 960 077 790 • valencia@lucasfox.com • lucasfox.fr • Calle Hernán Cortés 28, Valencia, Espagne