389 000 € Maison / Villa - Vendu

Maison / villa en excellent état avec 5 chambres a vendre á Calafell, Costa Dorada

Espagne » Costa Dorada » 43820

5	4	345m²	637m²
Chambres	Salles de bains	Plan	Terrain

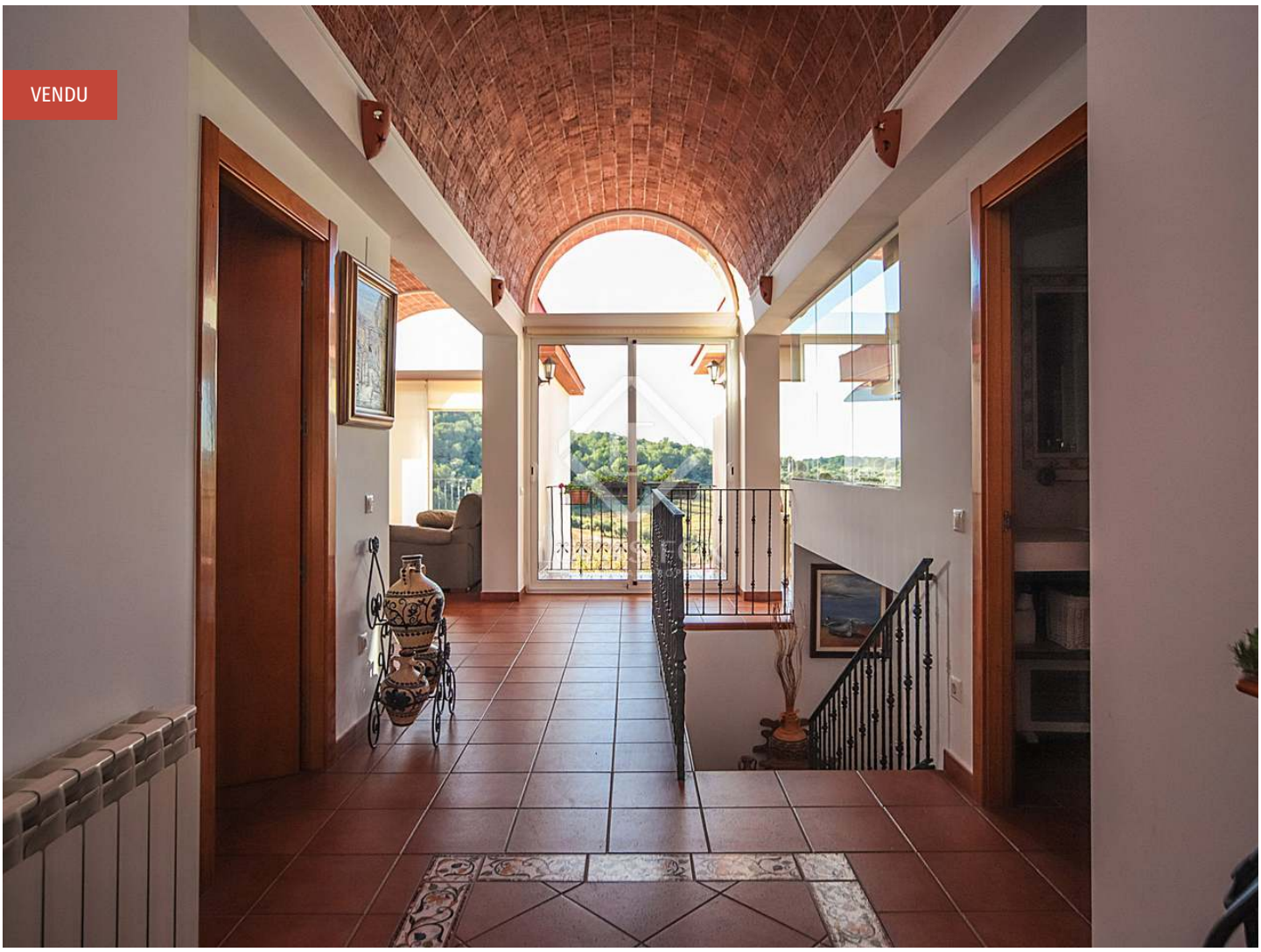

Contactez-nous à propos de cette propriété

+34 930 186 738 • vilanova@lucasfox.es • lucasfox.fr • Rambla de la Pau, 56, Vilanova i la Geltrú, Espagne

389 000 € Maison / Villa - Vendu

Maison / villa en excellent état avec 5 chambres a vendre á Calafell, Costa Dorada

Espagne » Costa Dorada » 43820

5	4	345m²	637m²
Chambres	Salles de bains	Plan	Terrain

DESCRIPTION

Maison spectaculaire très lumineuse avec de grands jardins, piscine et vue sur le parcours de golf de Calafell Park.

La maison 3 est située dans le quartier résidentiel de Calafell Park, à proximité du parcours de golf et à seulement 12 minutes de route de Calafell, avec tous les services à sa portée. Grâce à son orientation, la maison reçoit une abondante lumière naturelle toute la journée et toutes ses pièces sont extérieures.

La maison est de construction récente et est faite sur mesure pour les propriétaires actuels, avec des plafonds voûtés et des balcons catalans. Il est distribué sur 2 étages plus le sous-sol et les extérieurs sont formés par de grands jardins, une piscine et un parking.

L'étage principal comprend un hall d'entrée confortable et la chambre principale avec salle de bain privée avec baignoire et dressing. Ensuite, nous trouvons un salon-salle à manger avec accès aux balcons et à la cuisine de bureau, avec des finitions exclusives et des vues spectaculaires sur la montagne et le parcours de golf. Cette usine comprend également une salle de bain complète, une buanderie, un débarras et un parking.

Le rez-de-chaussée abrite une salle de bains complète, 3 chambres doubles (1 avec balcon) et 1 simple (toutes avec penderie), un autre grand salon et 2 balcons. Toutes ces chambres offrent une vue magnifique.

Enfin, le sous-sol comprend une salle de bains et un grand espace avec la possibilité de le transformer en chambre ou en été, selon le cas. De là, vous pouvez sortir sur la terrasse et la piscine.

La maison comprend une cheminée, du carrelage en grès et du parquet, des fenêtres de sécurité, des boiseries et du gaz naturel. Une excellente option pour les familles en raison de son emplacement et de ses dimensions.

Contactez-nous pour demander plus d'informations ou pour organiser une visite.

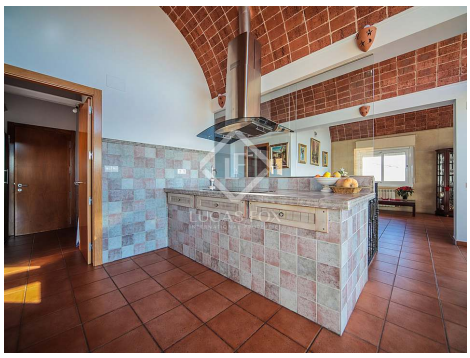

lucasfox.fr/go/vil15613

Vue sur la montagne, Jardin, Piscine, Terrasse, Garage privé, Éclairage naturel, Haut de plafond, Parking, Balcon, Chauffage, Cuisine équipée, Débarras, Double vitrage, Exterior, Près des transports publics, Sécurité, Utility room, Vues

Contactez-nous à propos de cette propriété

+34 930 186 738 • vilanova@lucasfox.es • lucasfox.fr • Rambla de la Pau, 56, Vilanova i la Geltrú, Espagne

389 000 € Maison / Villa - Vendu

Maison / villa en excellent état avec 5 chambres a vendre á Calafell, Costa Dorada

Espagne » Costa Dorada » 43820

5	4	345m²	637m²
Chambres	Salles de bains	Plan	Terrain

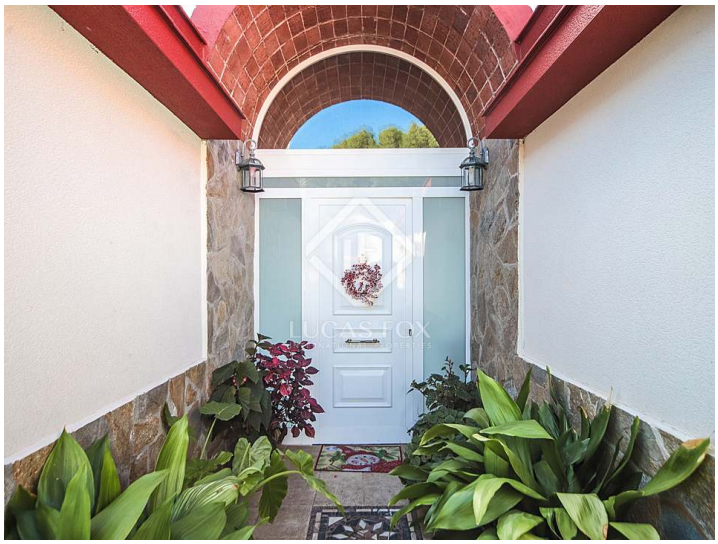

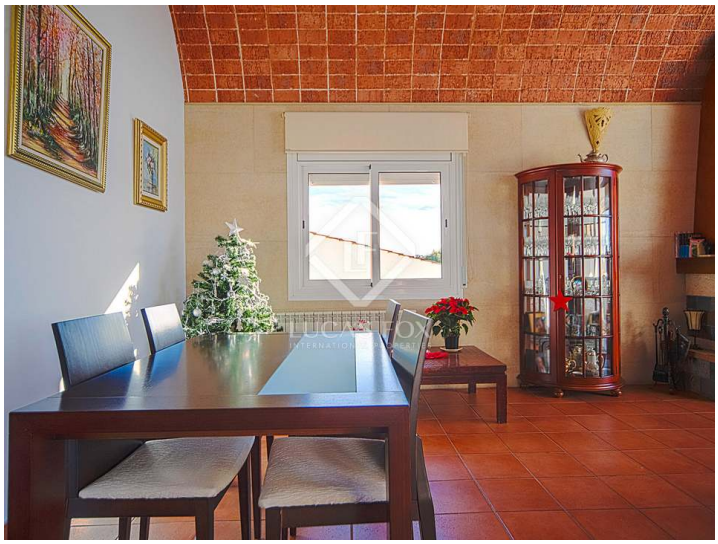

Information importante concernant les propriétés de Lucas Fox. Les indications sur les propriétés ne sont ni une offre ni un contrat, ni une partie d'une offre ou d'un contrat. Ne vous fiez pas aux déclarations de Lucas Fox dans les détails, par le bouche à oreille ou par écrit comme étant des faits précis sur la propriété, son état ou sa valeur. Ni Lucas Fox, ni aucun agent associé n'est habilité à représenter la propriété, et en conséquence, toute information donnée est tout à fait sans aucune responsabilité de la part des agents, vendeur (s) ou bailleur (s). Avant la signature de tout document relatif à la propriété, nous recommandons que tous les acheteurs consultent un avocat indépendant et si nécessaire, effectuent une enquête sur la propriété pour vérifier son état / ses dimensions. Les pièces, les mesures et les distances indiquées ne sont qu'approximatives et doivent être vérifiées par l'acheteur.

Contactez-nous à propos de cette propriété

+34 930 186 738 • vilanova@lucasfox.es • lucasfox.fr • Rambla de la Pau, 56, Vilanova i la Geltrú, Espagne