€350,000 Appartement - Vendu

Appartement avec 2 chambres a vendre á Vilanova i la Geltrú, Barcelona

Espagne » Barcelone » Vilanova i la Geltrú » 08800

2	2	78m²
Chambres	Salles de bains	Construits

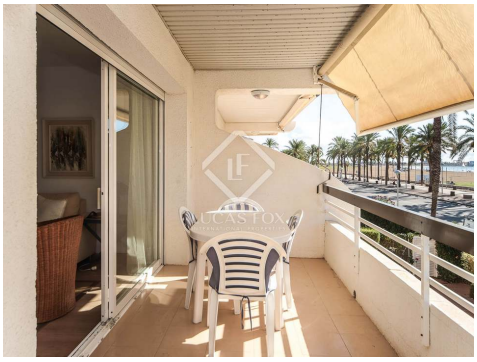

Contactez-nous à propos de cette propriété

+34 930 186 738 • vilanova@lucasfox.es • lucasfox.fr • Rambla de la Pau, 56, Vilanova i la Geltrú, Espagne

€350,000 Appartement - Vendu

Appartement avec 2 chambres a vendre á Vilanova i la Geltrú, Barcelona

Espagne » Barcelone » Vilanova i la Geltrú » 08800

2	2	78m²
Chambres	Salles de bains	Construits

DESCRIPTION

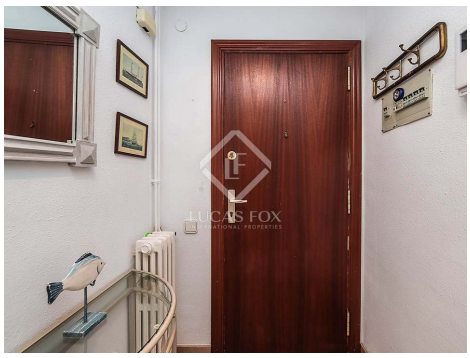

lucasfox.fr/go/vil20696

Vistas al mar, Jardin, Piscine, Terrasse, Éclairage naturel, Parquet, Parking, Chauffage, Cuisine équipée, Utility room

Appartement avec terrasse et espace commun dans un emplacement unique face à la plage, à Vilanova i la Geltrú. 5 minutes de Sitges et 30 minutes de l'aéroport.

Excellent appartement de 78 m² avec deux chambres extérieures et deux salles de bains, cuisine et buanderie extérieure. En outre, il dispose d'une grande terrasse d'environ 10 m² face à la mer, accessible depuis le salon avec cheminée. C'est une maison très lumineuse.

Il comprend une place de parking et une salle de stockage dans le même bâtiment, ainsi qu'une zone commune avec piscine et jardin.

Contactez-nous à propos de cette propriété

+34 930 186 738 • vilanova@lucasfox.es • lucasfox.fr • Rambla de la Pau, 56, Vilanova i la Geltrú, Espagne

€350,000 Appartement - Vendu

Appartement avec 2 chambres a vendre á Vilanova i la Geltrú, Barcelona

Espagne » Barcelone » Vilanova i la Geltrú » 08800

2	2	78m²
Chambres	Salles de bains	Construits

Information importante concernant les propriétés de Lucas Fox. Les indications sur les propriétés ne sont ni une offre ni un contrat, ni une partie d'une offre ou d'un contrat. Ne vous fiez pas aux déclarations de Lucas Fox dans les détails, par le bouche à oreille ou par écrit comme étant des faits précis sur la propriété, son état ou sa valeur. Ni Lucas Fox, ni aucun agent associé n'est habilité à représenter la propriété, et en conséquence, toute information donnée est tout à fait sans aucune responsabilité de la part des agents, vendeur (s) ou bailleur (s). Avant la signature de tout document relatif à la propriété, nous recommandons que tous les acheteurs consultent un avocat indépendant et si nécessaire, effectuent une enquête sur la propriété pour vérifier son état / ses dimensions. Les pièces, les mesures et les distances indiquées ne sont qu'approximatives et doivent être vérifiées par l'acheteur.

Contactez-nous à propos de cette propriété

+34 930 186 738 • vilanova@lucasfox.es • lucasfox.fr • Rambla de la Pau, 56, Vilanova i la Geltrú, Espagne