347 000 € Appartement - Vendu

Appartement de nouvelle construction avec 4 chambres avec 25m² terrasse a vendre á Calafell

Espagne » Costa Dorada » 43820

4	2	117m²	25m²
Chambres	Salles de bains	Plan	Terrasse

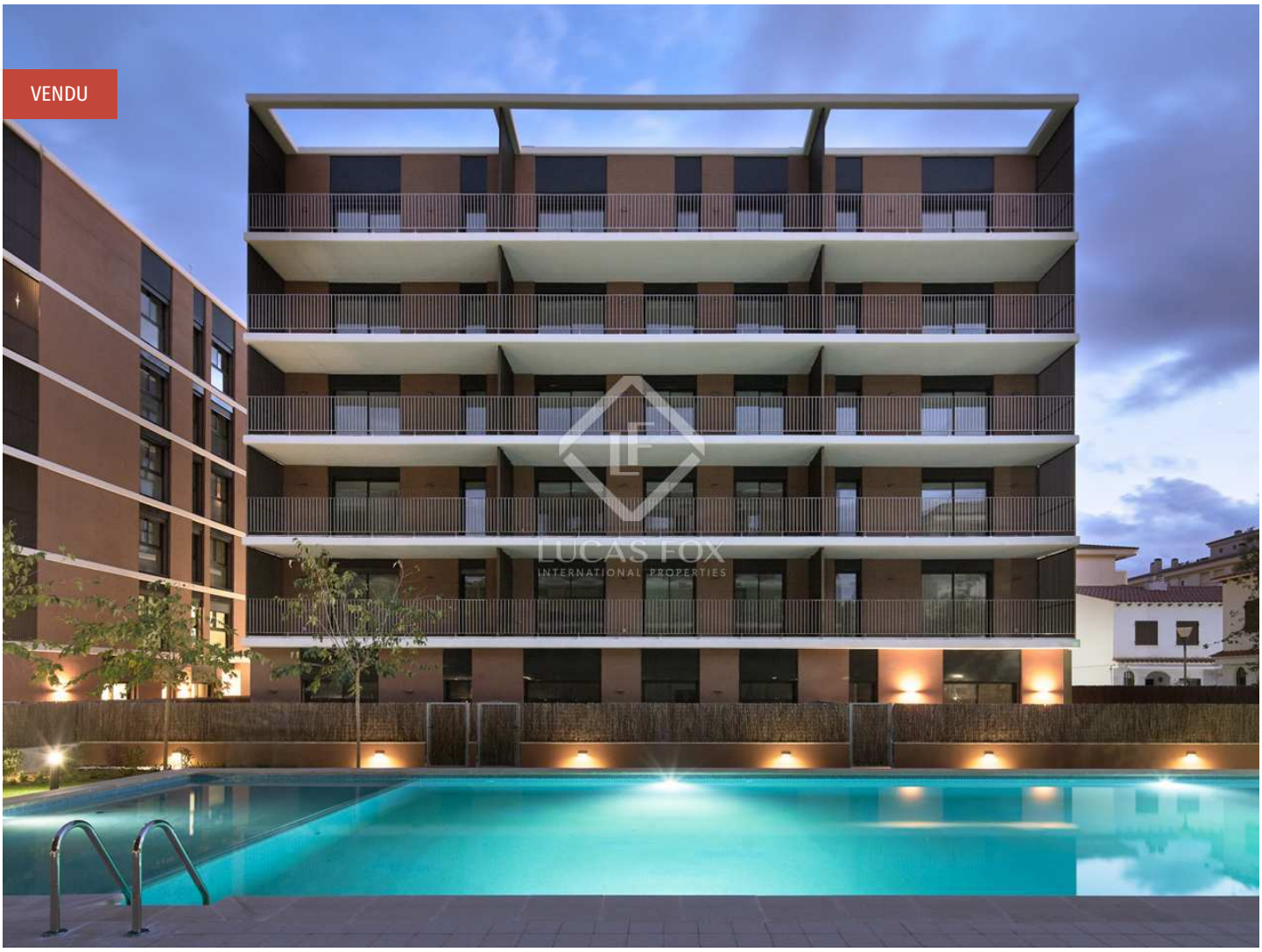

Contactez-nous à propos de cette propriété

+34 930 186 738 • vilanova@lucasfox.es • lucasfox.fr • Rambla de la Pau, 56, Vilanova i la Geltrú, Espagne

347 000 € Appartement - Vendu

Appartement de nouvelle construction avec 4 chambres avec 25m² terrasse a vendre á Calafell

Espagne » Costa Dorada » 43820

4	2	117m²	25m²
Chambres	Salles de bains	Plan	Terrasse

DESCRIPTION

lucasfox.fr/go/vil38542

Un nouveau complexe de Appartements à vendre à Calafell, Costa Dorada

Ce nouveau développement exceptionnel, Waves Calafell, met à votre disposition 202 logements dans un complexe inspiré de la Méditerranée, qui allie architecture traditionnelle et matériaux innovants et durables.

Le développement, situé à seulement 100 mètres de la mer, à mi-chemin entre Tarragone et Barcelone, offre une grande intimité, tranquillité et lumière, avec de belles vues sur la Méditerranée depuis ses terrasses et ses grandes fenêtres, qui inondent les pièces de lumière. Il vous permet également de profiter d'excellentes installations communautaires, dont une belle piscine, un solarium et des espaces verts, parfaits pour se détendre après une longue journée de travail.

La promotion dispose de maisons au rez-de-chaussée avec leur propre jardin privé, une authentique oasis au bord de la Méditerranée ; appartements aux étages intermédiaires avec terrasse privative ; et des penthouses avec une terrasse privée avec une vue panoramique incroyable pour profiter du lever du soleil tout en prenant un café. Les appartements disposent de 2-3 chambres, avec des surfaces à partir de 85 m².

Toutes les maisons ont été créées avec les meilleurs matériaux et qualités pour assurer votre confort maximum. Entre autres, la porte d'entrée blindée pour votre sécurité totale, les robinets et toilettes Noken, les appareils électriques Balay et les fenêtres à rupture de pont thermique se distinguent.

Quelques maisons imbattables en deuxième ligne de mer, dans la belle ville de Calafell. Idéal comme première ou deuxième résidence.

Points forts

- À 100 mètres de la mer, entre Tarragone et Barcelone
- Maisons de 2-3 chambres avec jardin privé ou terrasse
- Jardins communautaires, piscine et solarium
- promotion durable
- excellentes qualités

Contactez-nous à propos de cette propriété

+34 930 186 738 • vilanova@lucasfox.es • lucasfox.fr • Rambla de la Pau, 56, Vilanova i la Geltrú, Espagne

347 000 € Appartement - Vendu

Appartement de nouvelle construction avec 4 chambres avec 25m² terrasse a vendre á Calafell

Espagne » Costa Dorada » 43820

4	2	117m²	25m²
Chambres	Salles de bains	Plan	Terrasse

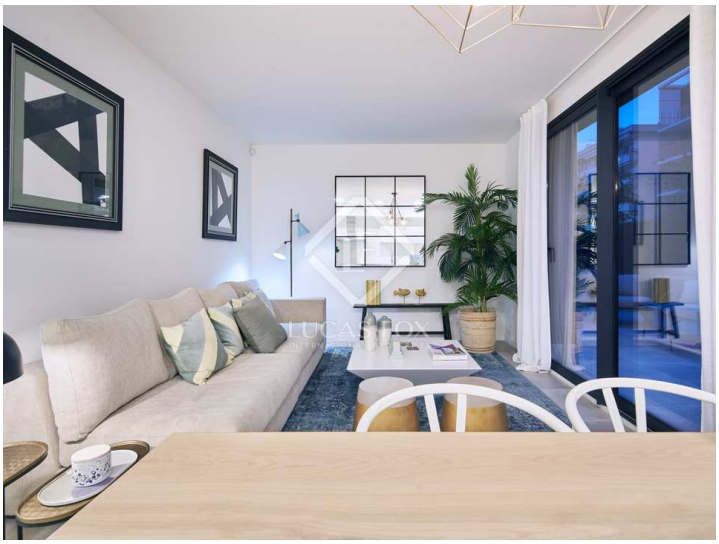

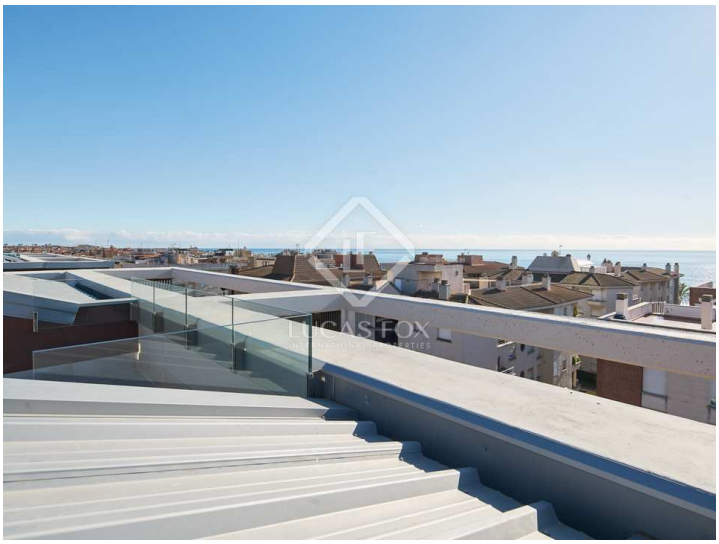

Information importante concernant les propriétés de Lucas Fox. Les indications sur les propriétés ne sont ni une offre ni un contrat, ni une partie d'une offre ou d'un contrat. Ne vous fiez pas aux déclarations de Lucas Fox dans les détails, par le bouche à oreille ou par écrit comme étant des faits précis sur la propriété, son état ou sa valeur. Ni Lucas Fox, ni aucun agent associé n'est habilité à représenter la propriété, et en conséquence, toute information donnée est tout à fait sans aucune responsabilité de la part des agents, vendeur (s) ou bailleur (s). Avant la signature de tout document relatif à la propriété, nous recommandons que tous les acheteurs consultent un avocat indépendant et si nécessaire, effectuent une enquête sur la propriété pour vérifier son état / ses dimensions. Les pièces, les mesures et les distances indiquées ne sont qu'approximatives et doivent être vérifiées par l'acheteur.

Contactez-nous à propos de cette propriété

+34 930 186 738 • vilanova@lucasfox.es • lucasfox.fr • Rambla de la Pau, 56, Vilanova i la Geltrú, Espagne