368 500 € Appartement - Vendu

Appartement de nouvelle construction avec 4 chambres avec 7m² terrasse a vendre á Vilanova i la Geltrú

Espagne » Barcelone » Vilanova i la Geltrú » 08800

4	2	102m²	7m²
Chambres	Salles de bains	Plan	Terrasse

VENDU

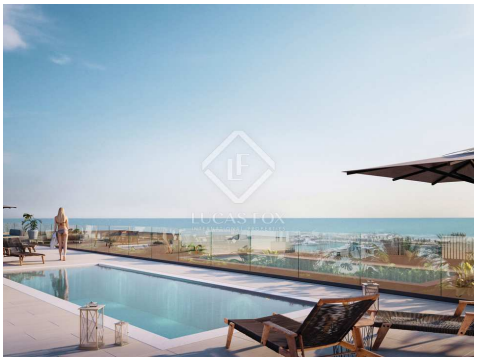

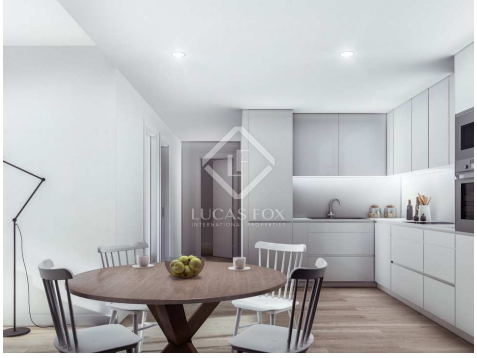

Contactez-nous à propos de cette propriété

+34 930 186 738 • vilanova@lucasfox.es • lucasfox.fr • Rambla de la Pau, 56, Vilanova i la Geltrú, Espagne

368 500 € Appartement - Vendu

Appartement de nouvelle construction avec 4 chambres avec 7m² terrasse a vendre á Vilanova i la Geltrú

Espagne » Barcelone » Vilanova i la Geltrú » 08800

4	2	102m²	7m²
Chambres	Salles de bains	Plan	Terrasse

DESCRIPTION

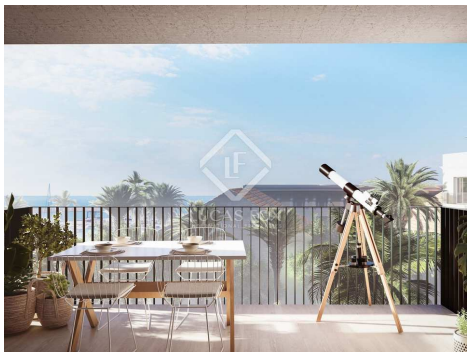

lucasfox.fr/go/vil41824

Piscine, Éclairage naturel, Terrasse commune, Parking, Vues, Vue sur la ville, Système domotique, Près des écoles internationales, Nouvellement construit, Double vitrage, Cuisine ouverte, Cuisine équipée, Climatisation, Chauffage, Balcon

Un nouveau complexe de Appartements à vendre à Vilanova i la Geltrú, Barcelona

Lucas Fox vous présente cette promotion exceptionnelle de nouvelle construction. Le bâtiment Vilanova Port propose 26 maisons multifamiliales de 1, 2, 3 et 4 chambres dans un complexe d'inspiration méditerranéenne, qui allie l'architecture traditionnelle à des matériaux innovants et durables. Ce sont des maisons idéales comme première ou deuxième résidence.

Le développement, situé à Vilanova i la Geltrú à seulement 100 mètres de la mer, à mi-chemin entre Tarragone et Barcelone, offre une grande intimité, tranquillité et lumière, avec de belles vues sur la Méditerranée. Toutes les maisons disposent d'un grand balcon qui inonde les pièces de lumière et comprennent des équipements domotiques de base et un système de climatisation aérothermique. Toutes les maisons ont été créées avec les meilleurs matériaux et qualités pour assurer un maximum de confort.

La promotion dispose d'une terrasse qui offre à tous les propriétaires la possibilité de profiter d'une piscine communautaire, avec un solarium et une vue magnifique sur la mer, parfaite pour se détendre après une journée de travail.

Enfin, le Port de Vilanova dispose également de débarras et de places de stationnement pour véhicules au sous-sol, qui sont en option.

Contactez-nous pour plus d'informations.

Points forts:

- Appartements de 1, 2, 3 et 4 chambres
- Débarras et places de parking en option
- Piscine communautaire avec solarium
- Vues à la mer

Contactez-nous à propos de cette propriété

+34 930 186 738 • vilanova@lucasfox.es • lucasfox.fr • Rambla de la Pau, 56, Vilanova i la Geltrú, Espagne

368 500 € Appartement - Vendu

Appartement de nouvelle construction avec 4 chambres avec 7m² terrasse a vendre á Vilanova i la Geltrú

Espagne » Barcelone » Vilanova i la Geltrú » 08800

4	2	102m²	7m²
Chambres	Salles de bains	Plan	Terrasse

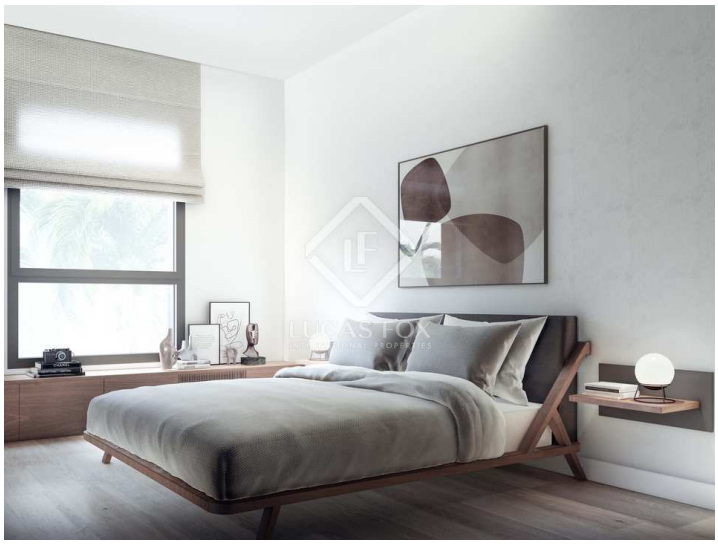

Information importante concernant les propriétés de Lucas Fox. Les indications sur les propriétés ne sont ni une offre ni un contrat, ni une partie d'une offre ou d'un contrat. Ne vous fiez pas aux déclarations de Lucas Fox dans les détails, par le bouche à oreille ou par écrit comme étant des faits précis sur la propriété, son état ou sa valeur. Ni Lucas Fox, ni aucun agent associé n'est habilité à représenter la propriété, et en conséquence, toute information donnée est tout à fait sans aucune responsabilité de la part des agents, vendeur (s) ou bailleur (s). Avant la signature de tout document relatif à la propriété, nous recommandons que tous les acheteurs consultent un avocat indépendant et si nécessaire, effectuent une enquête sur la propriété pour vérifier son état / ses dimensions. Les pièces, les mesures et les distances indiquées ne sont qu'approximatives et doivent être vérifiées par l'acheteur.

Contactez-nous à propos de cette propriété

+34 930 186 738 • vilanova@lucasfox.es • lucasfox.fr • Rambla de la Pau, 56, Vilanova i la Geltrú, Espagne