Prix à consulter Maison / Villa - Vendu

maison / villa en excellent état avec 5 chambres a vendre á La Zagaleta

Espagne » Costa del Sol » Benahavís intérieur » La Zagaleta » 29679

5	6	843m²	4.500m²
Chambres	Salles de bains	Plan	Terrain

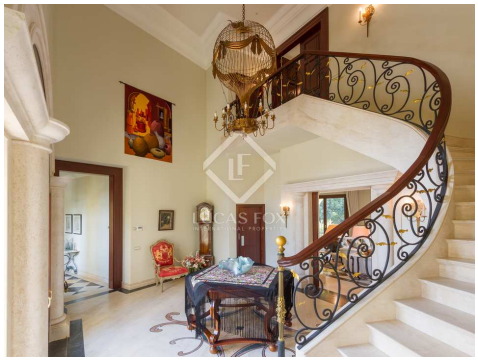

Contactez-nous à propos de cette propriété

+34 637 996 636 • marbella@lucasfox.com • lucasfox.fr • Urb. La Alzambra, Local 2, Nueva Andalucia, Marbella, Espagne

Prix à consulter Maison / Villa - Vendu

maison / villa en excellent état avec 5 chambres a vendre á La Zagaleta

Espagne » Costa del Sol » Benahavís intérieur » La Zagaleta » 29679

5	6	843m²	4.500m²
Chambres	Salles de bains	Plan	Terrain

DESCRIPTION

Villa très exclusive à La Zagaleta avec des intérieurs impeccables et de grands jardins privés avec piscine chauffée à profiter toute l'année.

Cet impressionnant refuge exclusif bénéficie d'un emplacement privilégié dans la communauté de La Zagaleta, à seulement 15 minutes de Puerto Banus, près de Marbella et permet un accès facile à Malaga et à son aéroport international.

Avec une intimité totale et de magnifiques vues panoramiques et couchers de soleil depuis ses différentes terrasses et son jardin avec piscine chauffée, la propriété est située sur un impressionnant terrain privé de 4 500 m².

La villa a été construite selon les normes les plus élevées et couvre une superficie de 843 m², alliant confort et matériaux de qualité.

Nous entrons dans le rez-de-chaussée, où nous recevons un impressionnant escalier en colimaçon, un ascenseur et un salon avec cheminée et accès aux terrasses et au jardin.

Le reste de cet étage est divisé en une aile gauche avec la salle à manger, la cuisine et la terrasse couverte, et une aile droite avec toilettes, 2 chambres avec salle de bain privée et une autre chambre avec salle de bain privée pouvant servir de salle de télévision , bureau ou chambre.

Le premier étage est complètement occupé par l'impressionnante suite parentale avec sa chambre, sa salle de télévision, ses 2 dressings et sa magnifique salle de bain privée.

Enfin, au sous-sol, nous avons découvert une grande salle de loisirs avec des parois en verre, une cave et un espace inachevé qui pourrait devenir un plancher pour le personnel, par exemple. Un garage pour 2 voitures, un espace pour le bricolage, un débarras, une salle des machines, des toilettes et une buanderie avec kitchenette complètent ce niveau de logement.

Cette maison vraiment impressionnante est idéale pour ceux qui recherchent une villa haut de gamme avec une vue magnifique dans un quartier résidentiel exclusif.

lucasfox.fr/go/zag19491

Piscine chauffée, Piscine, Jardin, Garage privé, Parquet, Haut de plafond, Éclairage naturel, Parking, , Service lift, Sécurité, Près des écoles internationales, Double vitrage, Cuisine équipée, Climatisation, Cheminée

Contactez-nous à propos de cette propriété

+34 637 996 636 • marbella@lucasfox.com • lucasfox.fr • Urb. La Alzambra, Local 2, Nueva Andalucia, Marbella, Espagne

Prix à consulter Maison / Villa - Vendu

maison / villa en excellent état avec 5 chambres a vendre á La Zagaleta

Espagne » Costa del Sol » Benahavís intérieur » La Zagaleta » 29679

5	6	843m²	4.500m²
Chambres	Salles de bains	Plan	Terrain

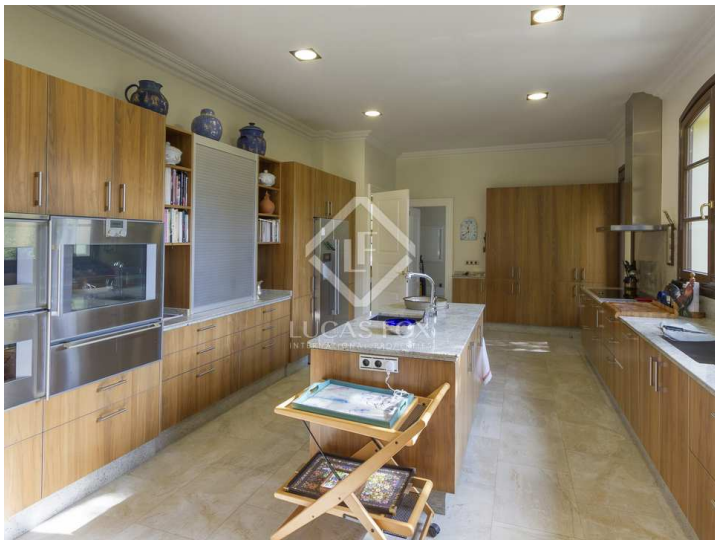

Information importante concernant les propriétés de Lucas Fox. Les indications sur les propriétés ne sont ni une offre ni un contrat, ni une partie d'une offre ou d'un contrat. Ne vous fiez pas aux déclarations de Lucas Fox dans les détails, par le bouche à oreille ou par écrit comme étant des faits précis sur la propriété, son état ou sa valeur. Ni Lucas Fox, ni aucun agent associé n'est habilité à représenter la propriété, et en conséquence, toute information donnée est tout à fait sans aucune responsabilité de la part des agents, vendeur (s) ou bailleur (s). Avant la signature de tout document relatif à la propriété, nous recommandons que tous les acheteurs consultent un avocat indépendant et si nécessaire, effectuent une enquête sur la propriété pour vérifier son état / ses dimensions. Les pièces, les mesures et les distances indiquées ne sont qu'approximatives et doivent être vérifiées par l'acheteur.

Contactez-nous à propos de cette propriété

+34 637 996 636 • marbella@lucasfox.com • lucasfox.fr • Urb. La Alzambra, Local 2, Nueva Andalucia, Marbella, Espagne