4 950 000 € Maison / Villa - Vendu

Maison / Villa en excellent état avec 4 chambres avec 210m² terrasse a vendre á La Zagaleta

Espagne » Costa del Sol » Benahavís intérieur » La Zagaleta » 29679

4	3	1.051m²	6.417m²	210m²
Chambres	Salles de bains	Plan	Terrain	Terrasse

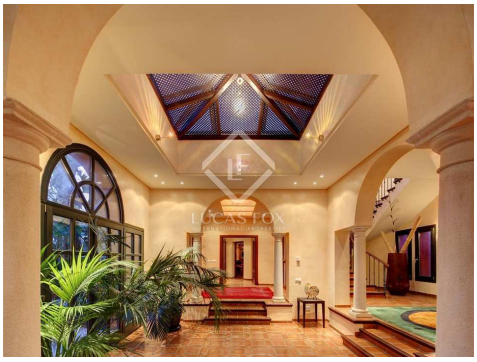

Contactez-nous à propos de cette propriété

+34 637 996 636 • marbella@lucasfox.com • lucasfox.fr • Urb. La Alzambra, Local 2, Nueva Andalucia, Marbella, Espagne

4 950 000 € Maison / Villa - Vendu

Maison / Villa en excellent état avec 4 chambres avec 210m² terrasse a vendre á La Zagaleta

Espagne » Costa del Sol » Benahavís intérieur » La Zagaleta » 29679

4	3	1.051m²	6.417m²	210m²
Chambres	Salles de bains	Plan	Terrain	Terrasse

DESCRIPTION

Belle villa sur un très grand terrain exposé au sud dans les collines avec une vue incroyable sur la Méditerranée, l'Afrique du Nord et même Gibraltar.

Le domaine de La Zagaleta est synonyme de qualité, d'intimité et d'un mode de vie privilégié uniquement disponible dans l'un des quartiers les plus exclusifs du monde. Cette villa est construite selon les normes les plus élevées, et une combinaison unique de style rustique et de caractéristiques contemporaines.

La maison est incroyablement spacieuse à l'intérieur et à l'extérieur, avec de beaux jardins bien entretenus et des arbres matures qui sont maintenus en parfait état grâce au système d'irrigation automatique. Il y a plusieurs terrasses et une belle piscine, à côté d'un immense porche avec beaucoup d'espace pour se détendre, divertir et profiter d'un barbecue.

Les plafonds à double hauteur, les grandes fenêtres et les portes inondent la maison de lumière naturelle. Les sols en terre cuite et en marbre rustiques et la menuiserie créent une atmosphère de confort et de chaleur, ainsi qu'un luxe haut de gamme.

Du couloir impressionnant aux vastes salons, en passant par l'élégante cuisine et les terrasses, cette maison met l'accent sur l'espace des espaces. Les chambres avec salle de bain privée sont très confortables, une au rez-de-chaussée et les 3 autres au dernier étage. Les multiples espaces de détente et la cuisine offrent des espaces privés pour se détendre.

L'étage supérieur dispose également d'un studio et d'un sauna, ainsi que d'un garage, tandis qu'au sous-sol se trouve une cave spectaculaire.

Cette maison est idéale comme maison de famille ou résidence de vacances, avec accès à l'environnement naturel et aux installations de classe mondiale du domaine de La Zagaleta, qui comprennent golf, tennis et équitation, divers centres sociaux, héliport privé et sécurité intégrale sur place.

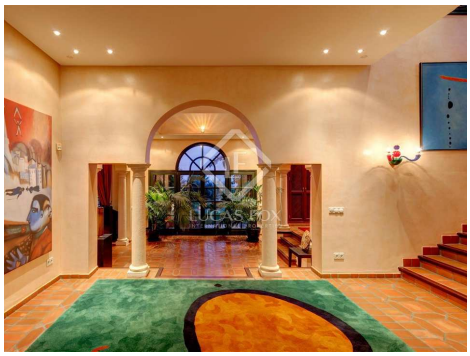

lucasfox.fr/go/zag21243

Vistas al mar, Terrasse, Piscine, Jardin, Garage, Haut de plafond, Parking, , Vues, Utility room, Système d'alarme, Sécurité, Salle de jeux, Exterior, Débarras, Cuisine équipée, Climatisation, Cheminée, Chauffage, Barbecue, Armoires encastrées

Contactez-nous à propos de cette propriété

+34 637 996 636 • marbella@lucasfox.com • lucasfox.fr • Urb. La Alzambra, Local 2, Nueva Andalucia, Marbella, Espagne

4 950 000 € Maison / Villa - Vendu

Maison / Villa en excellent état avec 4 chambres avec 210m² terrasse a vendre á La Zagaleta

Espagne » Costa del Sol » Benahavís intérieur » La Zagaleta » 29679

4	3	1.051m²	6.417m²	210m²
Chambres	Salles de bains	Plan	Terrain	Terrasse

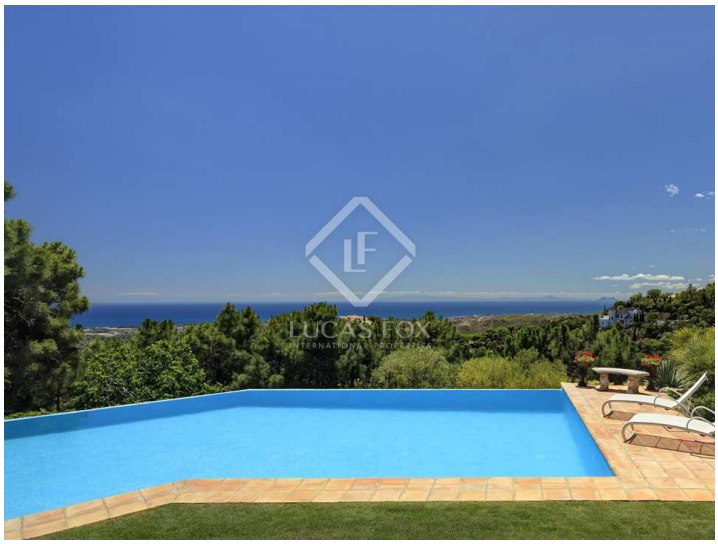

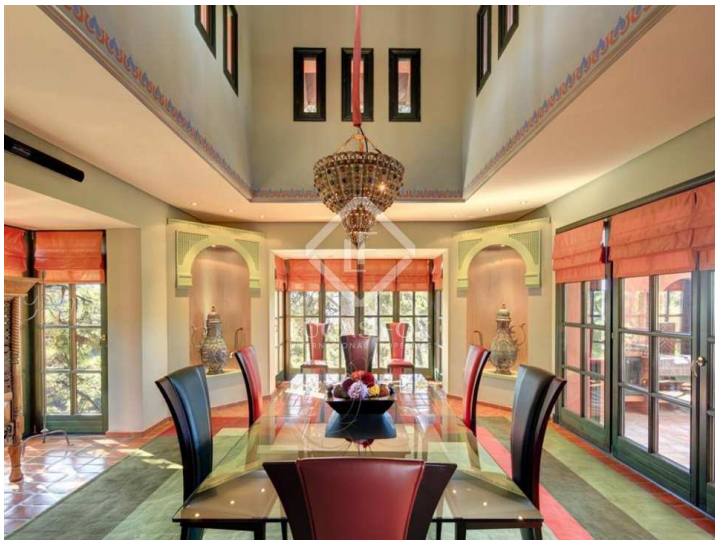

Information importante concernant les propriétés de Lucas Fox. Les indications sur les propriétés ne sont ni une offre ni un contrat, ni une partie d'une offre ou d'un contrat. Ne vous fiez pas aux déclarations de Lucas Fox dans les détails, par le bouche à oreille ou par écrit comme étant des faits précis sur la propriété, son état ou sa valeur. Ni Lucas Fox, ni aucun agent associé n'est habilité à représenter la propriété, et en conséquence, toute information donnée est tout à fait sans aucune responsabilité de la part des agents, vendeur (s) ou bailleur (s). Avant la signature de tout document relatif à la propriété, nous recommandons que tous les acheteurs consultent un avocat indépendant et si nécessaire, effectuent une enquête sur la propriété pour vérifier son état / ses dimensions. Les pièces, les mesures et les distances indiquées ne sont qu'approximatives et doivent être vérifiées par l'acheteur.

Contactez-nous à propos de cette propriété

+34 637 996 636 • marbella@lucasfox.com • lucasfox.fr • Urb. La Alzambra, Local 2, Nueva Andalucia, Marbella, Espagne