REF. LFS2963

1.369.000 € Casa / Villa - In vendita - Prezzo ridotto

Casa / villa in condizioni eccellenti di 5 camere da letto in vendita a Caldes d'Estrac

Spagna » Barcellona » Costa del Maresme » Caldes d'Estrac » 08393

5	5	500m²	350m²
Bedrooms	Bathrooms	Planimetrie	Plot size

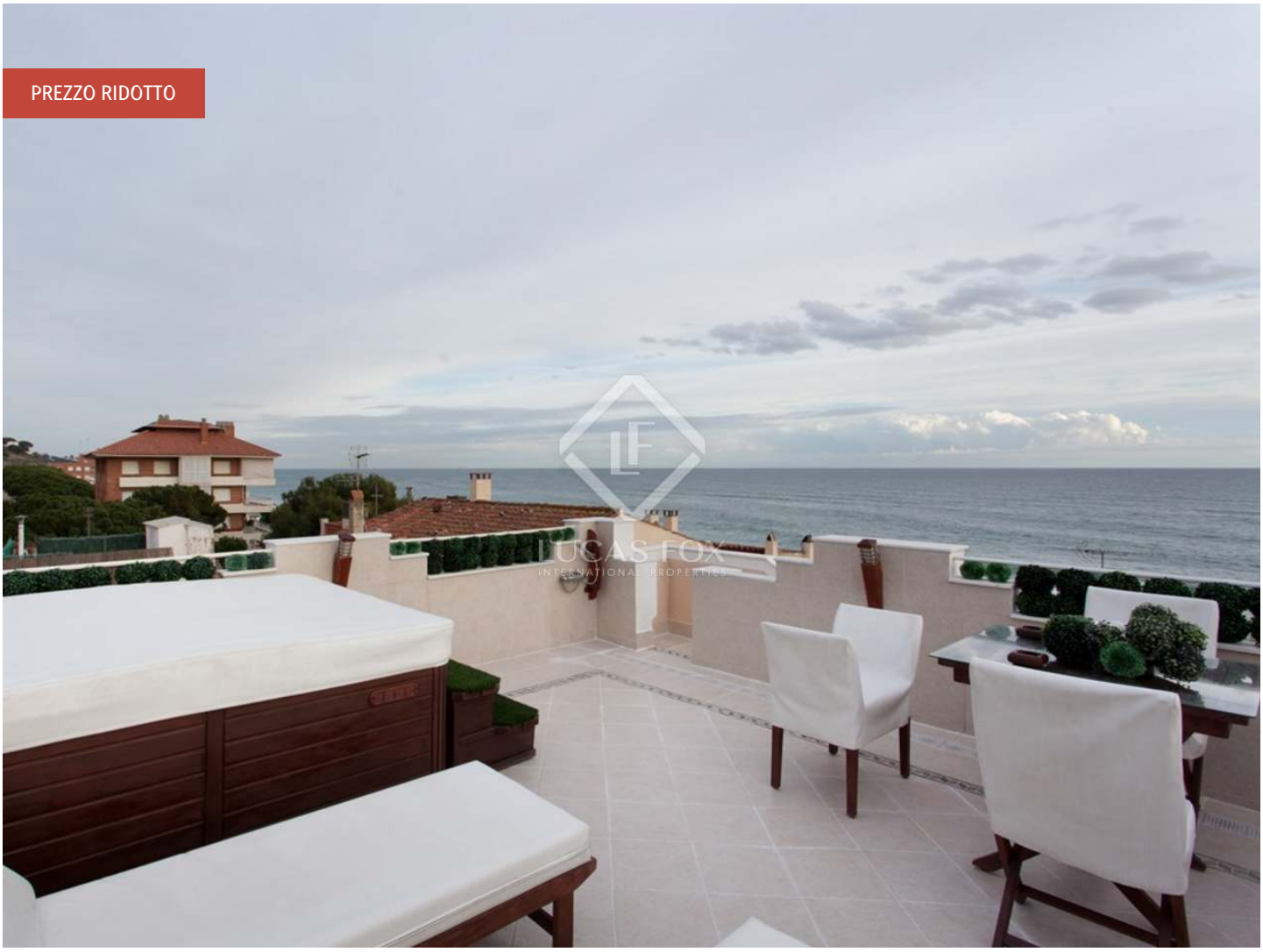

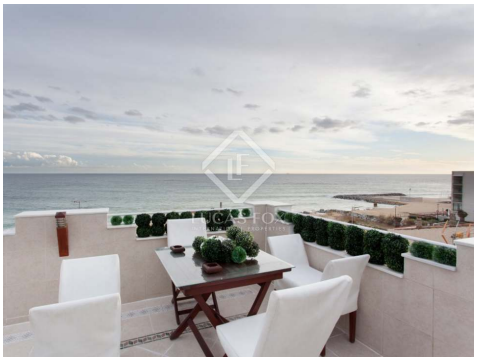

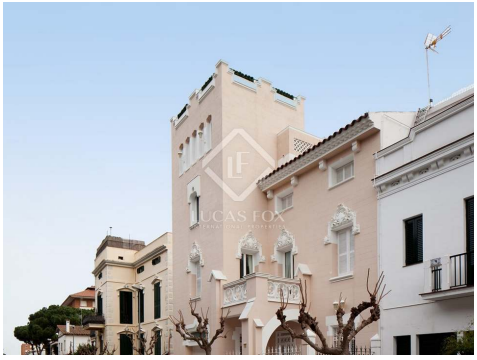

Contattaci per questa proprietà

+34 935 952 490 • maresme@lucasfox.com • lucasfox.it • Plaça de l'Ajuntament 7, baixos, Alella, Spagna

1.369.000 € Casa / Villa - In vendita - Prezzo ridotto

Casa / villa in condizioni eccellenti di 5 camere da letto in vendita a Caldes d'Estrac

Spagna » Barcellona » Costa del Maresme » Caldes d'Estrac » 08393

5	5	500m²	350m²
Bedrooms	Bathrooms	Planimetrie	Plot size

DESCRIZIONE

Completamente riabilitato, di interesse storico e architettonico, con diverse sale e saloni. Architetto del tempo di Gaudí

Questa splendida casa padronale storica a Caldes d'Estrac è situata in una posizione tranquilla vicino al mare.

Risalente alla metà del 1800 è stato progettato dal famoso architetto barcellonese Sagnier i Villavechia, le cui opere sono ben note dallo stesso periodo di Antonio Gaudí. L'immobile è stato recentemente restaurato dagli attuali venditori con finiture di pregio e design. Viene venduto arredato.

La struttura dispone di 4 livelli di spazio, una terrazza sul tetto e un giardino privato, ed è convenientemente situata vicino a una bellissima spiaggia. Il retro della casa è completamente privato e offre un piacevole spazio per riunioni di famiglia ed eventi, oltre a un giardino privato con fontana e zona barbecue.

lucasfox.it/go/lfs2963

Vista sul mare, Lungomare, Terrazza, Giardino, Edificio d'epoca, Parcheggio, Riscaldamento, Caminetto, Aria condizionata

Contattaci per questa proprietà

+34 935 952 490 • maresme@lucasfox.com • lucasfox.it • Plaça de l'Ajuntament 7, baixos, Alella, Spagna

1.369.000 € Casa / Villa - In vendita - Prezzo ridotto

Casa / villa in condizioni eccellenti di 5 camere da letto in vendita a Caldes d'Estrac

Spagna » Barcellona » Costa del Maresme » Caldes d'Estrac » 08393

5	5	500m²	350m²
Bedrooms	Bathrooms	Planimetrie	Plot size

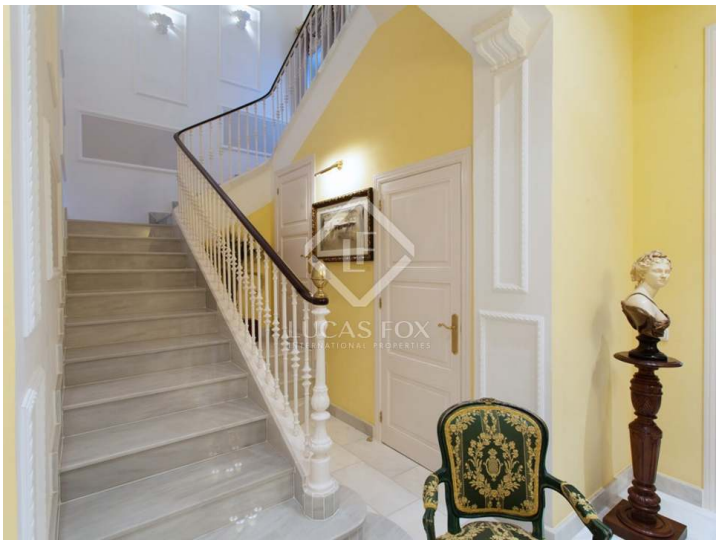

Informazioni importanti per le proprietà offerte da Lucas Fox. I dati di ogni immobile non sono parte di un'offerta o di un contratto. Non deve considerare veritiere o vincolanti le dichiarazioni rilasciate a Lucas Fox, verbalmente o per iscritto,rispetto all'immobile,allo stato in cui si trova o il suo valore.Lucas Fox o qualsiasi altro agente associato non hanno l'autorità' per fare dichiarazioni sull'immobile, e di conseguenza qualsiasi informazione e' libera dalla responsabilità' degli agenti, sia venditori che affittuari. Prima di firmare qualsiasi documento relazionato all'immobile,raccomandiamo ai clienti di consultarsi con un avvocato indipendente, e se necessario verificare lo stato/le dimensioni. 2.Fotografie: le fotografie mostrano determinate parti dell'immobile, cosi' come erano quando sono state scattate. Le aree, le dimensioni, le distanze che vengono fornite sono solo approssimative, e devono essere verificate dal cliente.

Contattaci per questa proprietà

+34 935 952 490 • maresme@lucasfox.com • lucasfox.it • Plaça de l'Ajuntament 7, baixos, Alella, Spagna