2.850 € al mese Attico - Affittato/a

Attico in condizioni eccellenti di 3 camere da letto con 35m² terrazza in affitto a Gran Vía

Spagna » Valencia » Valencia Città » Gran Vía » 46005

3	2	112m²	35m²
Bedrooms	Bathrooms	Planimetrie	Terrazza

Contattaci per questa proprietà

+34 960 077 790 • valencia@lucasfox.com • lucasfox.it • Calle Hernán Cortés 28, Valencia, Spagna

2.850 € al mese Attico - Affittato/a

Attico in condizioni eccellenti di 3 camere da letto con 35m² terrazza in affitto a Gran Vía

Spagna » Valencia » Valencia Città » Gran Vía » 46005

3	2	112m²	35m²
Bedrooms	Bathrooms	Planimetrie	Terrazza

DESCRIZIONE

Attico ristrutturato con terrazza di 35 m², tre camere matrimoniali e 2 bagni, arredato e con possibilità, in affitto sulla Gran Vía del Marqués del Turia a Valencia.

Situato in un bellissimo edificio in stile modernista, in una posizione strategica vicino alla Stazione Nord, alla piazza del Municipio e a meno di 1 km dal letto del fiume Turia, questo fantastico attico dispone di un ampio terrazzo di 35 m², ideale per godersi il clima di Valencia e il quartiere dell'Eixample.

La casa è stata completamente ristrutturata un paio di anni fa, è in perfette condizioni e viene affittata con cucina attrezzata e completamente arredata.

La distribuzione della casa viene aggiornata poiché è stata realizzata un'area totalmente aperta che ospita l'ingresso, la cucina, il soggiorno, lasciando il posto allo spettacolare terrazzo con una grande vetrata a tutta altezza, sfruttando la luce durante tutto il giorno.

Nella zona notte abbiamo due camere da letto che si affacciano sul luminoso patio, servite da un bagno completo, uno dei quali perfetto per posizionare un letto matrimoniale o due letti singoli, entrambi sono dotati di armadi a tutta altezza.

La camera da letto principale si affaccia sul patio del blocco con luce diretta quasi tutto il giorno, spaziosa con armadi a muro su un lato della parete e con bagno en-suite.

Una casa ideale per famiglie, professionisti e stranieri che vogliono approfittare del clima valenciano.

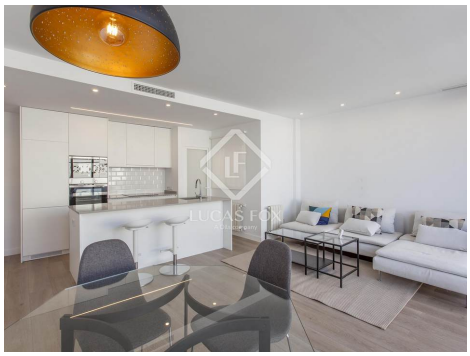

lucasfox.it/go/valr16582

Vista Montagna, Terrazza, Ascensore, Tetto alto, Parquet, Luce naturale, Caratteristiche d'epoca, Edificio modernista, Viste della città, Vista panoramica, Vista, Vicino scuole internazionali, Vicino il trasporto pubblico, Ristrutturato, Riscaldamento, Finestre con doppio vetro, Esterno, Cucina attrezzata, Cucina aperta, Camerino per cambiarsi, Balcone, Armadi a muro, Aria condizionata, Accesso per sedia a rotelle

Periodo minimo di affitto : 12 mesi

Contattaci per questa proprietà

+34 960 077 790 • valencia@lucasfox.com • lucasfox.it • Calle Hernán Cortés 28, Valencia, Spagna

2.850 € al mese Attico - Affittato/a

Attico in condizioni eccellenti di 3 camere da letto con 35m² terrazza in affitto a Gran Vía

Spagna » Valencia » Valencia Città » Gran Vía » 46005

3	2	112m²	35m²
Bedrooms	Bathrooms	Planimetrie	Terrazza

Informazioni importanti per le proprietà offerte da Lucas Fox. I dati di ogni immobile non sono parte di un'offerta o di un contratto. Non deve considerare veritiere o vincolanti le dichiarazioni rilasciate a Lucas Fox, verbalmente o per iscritto,rispetto all'immobile,allo stato in cui si trova o il suo valore.Lucas Fox o qualsiasi altro agente associato non hanno l'autorità' per fare dichiarazioni sull'immobile, e di conseguenza qualsiasi informazione e' libera dalla responsabilità' degli agenti, sia venditori che affittuari. Prima di firmare qualsiasi documento relazionato all'immobile,raccomandiamo ai clienti di consultarsi con un avvocato indipendente, e se necessario verificare lo stato/le dimensioni. 2.Fotografie: le fotografie mostrano determinate parti dell'immobile, cosi' come erano quando sono state scattate. Le aree, le dimensioni, le distanze che vengono fornite sono solo approssimative, e devono essere verificate dal cliente.

Contattaci per questa proprietà

+34 960 077 790 • valencia@lucasfox.com • lucasfox.it • Calle Hernán Cortés 28, Valencia, Spagna