REF. VALR19179

2.000 € al mese Appartamento - Affittato/a

Appartamento di 3 camere da letto in affitto a La Xerea, Valencia

Spagna » Valencia » Valencia Città » La Xerea » 46002

3	2	211m²
Bedrooms	Bathrooms	Planimetrie

Contattaci per questa proprietà

+34 960 077 790 • valencia@lucasfox.com • lucasfox.it • Calle Hernán Cortés 28, Valencia, Spagna

2.000 € al mese Appartamento - Affittato/a

Appartamento di 3 camere da letto in affitto a La Xerea, Valencia

Spagna » Valencia » Valencia Città » La Xerea » 46002

3	2	211m²
Bedrooms	Bathrooms	Planimetrie

DESCRIZIONE

lucasfox.it/go/valr19179

Servizio di portineria, Ascensore, Tetto alto, Luce naturale, Edificio modernista, Vista, Vicino il trasporto pubblico, Riscaldamento

Casa con 3 camere da letto in un edificio modernista sul Golden Mile di Valencia, con vista libera sul Palazzo del Marchese di Dos Aguas.

Questa casa esclusiva a Poeta Querol, sul Golden Mile di Valencia, si trova in un maniero degli anni '50 con una facciata modernista e un servizio di portineria.

Entriamo nella casa attraverso una spaziosa hall, che conduce direttamente all'ufficio, spaziosa, luminosa e con finestre sulla facciata principale con vista diretta sul Palazzo del Marchese di Dos Aguas, uno degli edifici più belli della città, tutto incorniciato attraverso gli alberi di Poeta Querol.

La zona notte è composta da tre camere da letto, due bagni e una lavanderia con una galleria che si affaccia su un patio interno e luminoso. Le camere sono tutte esterne, si affacciano su un ampio cortile, e il principale avrebbe un bagno.

La casa si trova al terzo piano, che dà molta luce nel pomeriggio e consente di godere di una vista aperta e chiara. Ha montato armadi, radiatori per riscaldamento a gas e pavimenti piastrellati.

Un'ottima opportunità in uno dei migliori edifici dell'ambita via di Poeta Querol. Contattaci per maggiori informazioni.

Contattaci per questa proprietà

+34 960 077 790 • valencia@lucasfox.com • lucasfox.it • Calle Hernán Cortés 28, Valencia, Spagna

2.000 € al mese Appartamento - Affittato/a

Appartamento di 3 camere da letto in affitto a La Xerea, Valencia

Spagna » Valencia » Valencia Città » La Xerea » 46002

3	2	211m²
Bedrooms	Bathrooms	Planimetrie

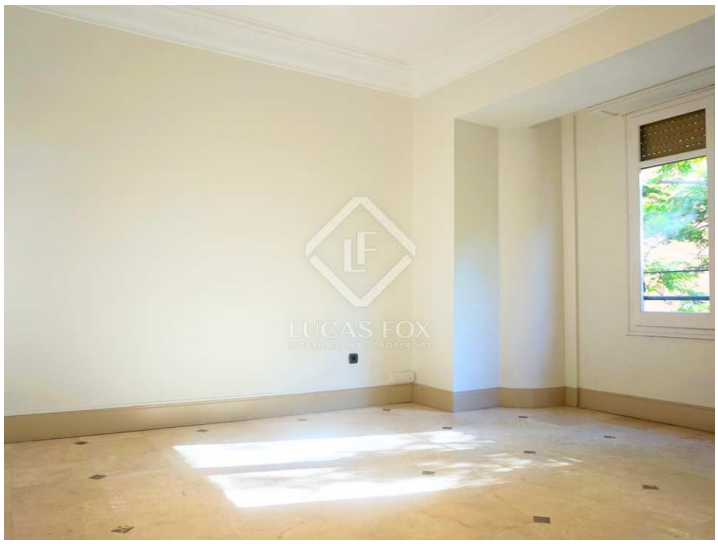

Informazioni importanti per le proprietà offerte da Lucas Fox. I dati di ogni immobile non sono parte di un'offerta o di un contratto. Non deve considerare veritiere o vincolanti le dichiarazioni rilasciate a Lucas Fox, verbalmente o per iscritto,rispetto all'immobile,allo stato in cui si trova o il suo valore.Lucas Fox o qualsiasi altro agente associato non hanno l'autorità' per fare dichiarazioni sull'immobile, e di conseguenza qualsiasi informazione e' libera dalla responsabilità' degli agenti, sia venditori che affittuari. Prima di firmare qualsiasi documento relazionato all'immobile,raccomandiamo ai clienti di consultarsi con un avvocato indipendente, e se necessario verificare lo stato/le dimensioni. 2.Fotografie: le fotografie mostrano determinate parti dell'immobile, cosi' come erano quando sono state scattate. Le aree, le dimensioni, le distanze che vengono fornite sono solo approssimative, e devono essere verificate dal cliente.

Contattaci per questa proprietà

+34 960 077 790 • valencia@lucasfox.com • lucasfox.it • Calle Hernán Cortés 28, Valencia, Spagna