Prezzo da 2.675.000 € New development

Albacsari Villas Case / Ville, Sa Riera, Costa-Brava

Una nuova costruzione di Case / Ville in vendita Sa Riera, Costa-Brava con un Prezzo da 2,675,000 €, 2 Case / Ville disponibili

2	4.0	329m²	Concessa
Unitá disponibili	Camera da letto	Dimensioni da	Licenza di costruzione

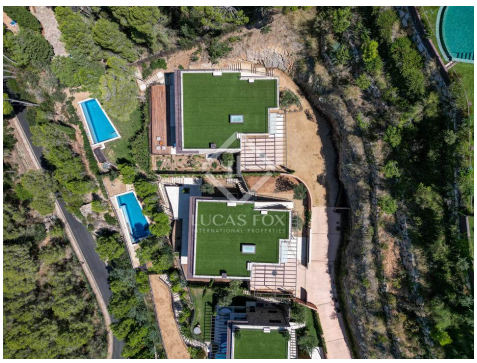

Contattaci per questa proprietà

+34 872 22 32 62 • costabrava@lucasfox.com • lucasfox.it • Calle Forgas i Elias 6, Begur, Spagna

Prezzo da 2.675.000 € New development

Albacsari Villas Case / Ville, Sa Riera, Costa-Brava

Una nuova costruzione di Case / Ville in vendita Sa Riera, Costa-Brava con un Prezzo da 2,675,000 €, 2 Case / Ville disponibili

2	4.0	329m²	Concessa
Unitá disponibili	Camera da letto	Dimensioni da	Licenza di costruzione

DESCRIZIONE

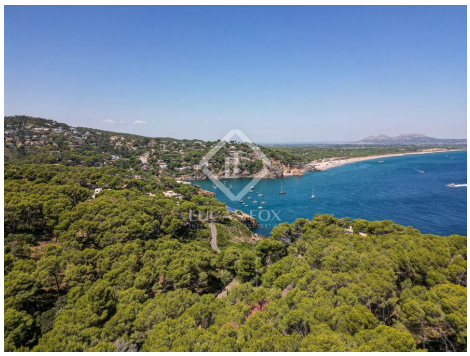

lucasfox.it/go/albacsari-villas

Una nuova costruzione di Case / Ville in vendita a Sa Riera, Costa-Brava con un Prezzo da 2,675,000 €

Albacsari Villas è un nuovo sviluppo esclusivo con ville di lusso situate in una gated community privata. Albacsari Villas è situato in una splendida posizione in uno dei luoghi più pittoreschi della Costa Brava, circondato da pinete e con viste mozzafiato sul mare, dalla baia di Pals verso le isole Medes, la costa del Baix Empordà e oltre. , compreso il ripido Cap de Creus. Albacsari Villas si trova a soli 15 minuti a piedi dall'affascinante villaggio di pescatori di Sa Riera, con la sua bellissima spiaggia sabbiosa, ea soli 10 minuti di auto dall'affascinante città di Begur, con le sue strade medievali, negozi e ristoranti.

Albacsari Villas si trova in un'antica cava su una collina che domina Sa Riera. Le ville offrono uno stile contemporaneo con un'enfasi sul lusso e il comfort, fondendo perfettamente architettura e natura incorporando le pietre originali della cava nel design. Le ville hanno finiture di alta qualità con materiali eccezionali e tecnologia all'avanguardia.

Gli esterni delle ville si fondono armoniosamente con la natura circostante, utilizzando i colori della terra e la pietra naturale. I giardini sono progettati con pietra estratta localmente per fondersi con i colori della natura e sono decorati con piante a foglia d'argento che adornano i muri a secco naturali inclinati, che creano un contrasto impressionante con le terrazze in terra rinforzata.

Ogni villa ha la sua piscina privata e parcheggio. Il design degli interni e le finiture possono essere regolati su richiesta dell'acquirente.

Contattateci per maggiori informazioni.

Contattaci per questa proprietà

+34 872 22 32 62 • costabrava@lucasfox.com • lucasfox.it • Calle Forgas i Elias 6, Begur, Spagna

Prezzo da 2.675.000 € New development

Albacsari Villas Case / Ville, Sa Riera, Costa-Brava

Una nuova costruzione di Case / Ville in vendita Sa Riera, Costa-Brava con un Prezzo da 2,675,000 €, 2 Case / Ville disponibili

2	4.0	329m²	Concessa
Unitá disponibili	Camera da letto	Dimensioni da	Licenza di costruzione

UNITA' IN QUESTO PROGETTO

Tipologia immobile	Stato	Piano	Distribuzione	Dimensioni
Casa / Villa	Venduto/a	Piano	4 Bedrooms 3 Bathrooms	295m²
Casa / Villa	Venduto/a	Piano	4 Bedrooms 3 Bathrooms	327m²
Casa / Villa	Venduto/a	Piano	5 Bedrooms 4 Bathrooms	458m²
Casa / Villa	2.675.000 €	Piano	4 Bedrooms 3 Bathrooms	329m²
Casa / Villa	2.720.000 €	Piano	4 Bedrooms 3 Bathrooms	348m²

Contattaci per questa proprietà

+34 872 22 32 62 • costabrava@lucasfox.com • lucasfox.it • Calle Forgas i Elias 6, Begur, Spagna

Prezzo da 2.675.000 € New development

Albacsari Villas Case / Ville, Sa Riera, Costa-Brava

Una nuova costruzione di Case / Ville in vendita Sa Riera, Costa-Brava con un Prezzo da 2,675,000 €, 2 Case / Ville disponibili

2	4.0	329m²	Concessa
Unitá disponibili	Camera da letto	Dimensioni da	Licenza di costruzione

Informazioni importanti per le proprietà offerte da Lucas Fox. I dati di ogni immobile non sono parte di un'offerta o di un contratto. Non deve considerare veritiere o vincolanti le dichiarazioni rilasciate a Lucas Fox, verbalmente o per iscritto,rispetto all'immobile,allo stato in cui si trova o il suo valore.Lucas Fox o qualsiasi altro agente associato non hanno l'autorità' per fare dichiarazioni sull'immobile, e di conseguenza qualsiasi informazione e' libera dalla responsabilità' degli agenti, sia venditori che affittuari. Prima di firmare qualsiasi documento relazionato all'immobile,raccomandiamo ai clienti di consultarsi con un avvocato indipendente, e se necessario verificare lo stato/le dimensioni. 2.Fotografie: le fotografie mostrano determinate parti dell'immobile, cosi' come erano quando sono state scattate. Le aree, le dimensioni, le distanze che vengono fornite sono solo approssimative, e devono essere verificate dal cliente.

Contattaci per questa proprietà

+34 872 22 32 62 • costabrava@lucasfox.com • lucasfox.it • Calle Forgas i Elias 6, Begur, Spagna