720.000 € Casa / Villa - Venduto/a

Casa / villa nuova costruzione di 4 camere da letto con 70m² terrazza in vendita a Finestrat

Spagna » Costa Blanca » Finestrat / Sierra Cortina » 03509

4	3	245m²	700m²	70m²
Bedrooms	Bathrooms	Planimetrie	Plot size	Terrazza

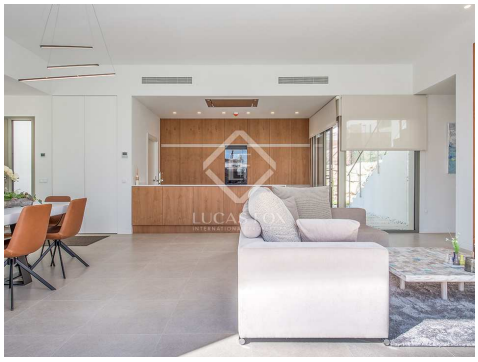

Contattaci per questa proprietà

+34 966 048 356 • alicante@lucasfox.es • lucasfox.it • Calle Bazán 28, Local 1, Alicante, Spagna

720.000 € Casa / Villa - Venduto/a

Casa / villa nuova costruzione di 4 camere da letto con 70m² terrazza in vendita a Finestrat

Spagna » Costa Blanca » Finestrat / Sierra Cortina » 03509

4	3	245m²	700m²	70m²
Bedrooms	Bathrooms	Planimetrie	Plot size	Terrazza

DESCRIZIONE

Praga Villa, un'eccellente casa con 3 camere da letto in vendita in una zona privilegiata della Sierra Cortina, situata tra il mare e le montagne.

La nuova e imponente Villa Praga sta aspettando i suoi proprietari nel cuore della Costa Blanca, in una tranquilla zona residenziale vicino a tutti i servizi, le montagne della Sierra Cortina e il Mar Mediterraneo.

Questa casa di nuova costruzione e completamente arredata con i più alti standard di 3 camere da letto e 3 bagni ha interni eleganti e finiture di alta qualità in tutte le camere. La casa è stata progettata pensando al comfort e alla praticità ed è fornita con una cucina completamente attrezzata, bagni e strutture di altissima qualità, inclusa la tecnologia della casa intelligente che fornisce molta luce naturale. Ha anche una piscina privata, una terrazza e un bellissimo giardino.

La sala al piano terra dà accesso a una cucina aperta, soggiorno e sala da pranzo, collegata alla grande terrazza e alla piscina.
La villa offre 3 camere da letto, una delle quali con bagno privato. Il garage e la lavanderia si trovano nel seminterrato e un solarium sul tetto di 24 m².

Una meravigliosa casa di nuova costruzione in una posizione idilliaca, vicino a molte spiagge, ristoranti, varie attrazioni e attività che garantiscono ai residenti un'eccellente qualità della vita.

Contattaci per organizzare una visita

lucasfox.it/go/ali17459

Terrazza, Piscina, Giardino, Campo da tennis, Palestra, Garage privato, Tetto alto, Luce naturale, Parcheggio, Vista, Vicino scuole internazionali, Ripostiglio, Nuova costruzione, Interno, Finestre con doppio vetro, Esterno, Cucina attrezzata, Barbecue, Balcone, Allarme

Contattaci per questa proprietà

+34 966 048 356 • alicante@lucasfox.es • lucasfox.it • Calle Bazán 28, Local 1, Alicante, Spagna

720.000 € Casa / Villa - Venduto/a

Casa / villa nuova costruzione di 4 camere da letto con 70m² terrazza in vendita a Finestrat

Spagna » Costa Blanca » Finestrat / Sierra Cortina » 03509

4	3	245m²	700m²	70m²
Bedrooms	Bathrooms	Planimetrie	Plot size	Terrazza

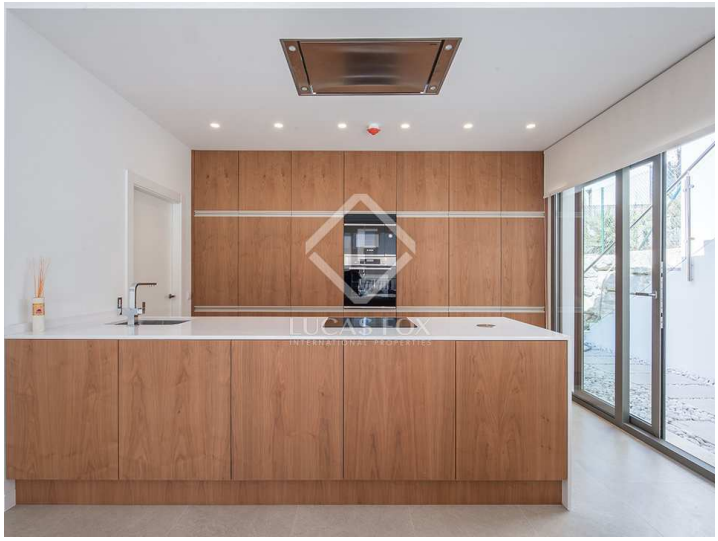

Informazioni importanti per le proprietà offerte da Lucas Fox. I dati di ogni immobile non sono parte di un'offerta o di un contratto. Non deve considerare veritiere o vincolanti le dichiarazioni rilasciate a Lucas Fox, verbalmente o per iscritto,rispetto all'immobile,allo stato in cui si trova o il suo valore.Lucas Fox o qualsiasi altro agente associato non hanno l'autorità' per fare dichiarazioni sull'immobile, e di conseguenza qualsiasi informazione e' libera dalla responsabilità' degli agenti, sia venditori che affittuari. Prima di firmare qualsiasi documento relazionato all'immobile,raccomandiamo ai clienti di consultarsi con un avvocato indipendente, e se necessario verificare lo stato/le dimensioni. 2.Fotografie: le fotografie mostrano determinate parti dell'immobile, cosi' come erano quando sono state scattate. Le aree, le dimensioni, le distanze che vengono fornite sono solo approssimative, e devono essere verificate dal cliente.

Contattaci per questa proprietà

+34 966 048 356 • alicante@lucasfox.es • lucasfox.it • Calle Bazán 28, Local 1, Alicante, Spagna