529.900 € Casa / Villa - Venduto/a

Casa / villa nuova costruzione di 3 camere da letto in vendita a Finestrat

Spagna » Costa Blanca » Finestrat / Sierra Cortina » 03509

3	3	210m²	510m²
Bedrooms	Bathrooms	Planimetrie	Plot size

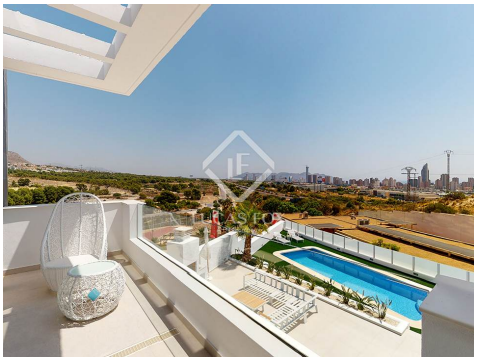

Contattaci per questa proprietà

+34 965 208 331 · altea@lucasfox.es · lucasfox.it · Plaza de los Deportes, Altea, Alicante, Spagna

529.900 € Casa / Villa - Venduto/a

Casa / villa nuova costruzione di 3 camere da letto in vendita a Finestrat

Villa di lusso con piscina privata in vendita in una gated community con bellissime aree comuni e spettacolari viste sul mare e sulle montagne a Finestrat, Alicante.

Questa villa fa parte di una promozione di nuova costruzione di 11 ville situate nella zona del Balcón de Finestrat, con una splendida vista sul mare. È una posizione privilegiata tra il mare e le montagne, vicino al parco a tema Terra Mítica, diversi hotel di lusso e un fantastico campo da golf. Tutto questo, molto vicino ai servizi offerti dalla città di Benidorm.

Inoltre, è molto ben collegato, con uscita diretta all'autostrada AP-7 e alla nazionale N-332, e con accesso al tram che collega la città di Alicante con Benidorm. In questo complesso residenziale, sarai a soli 5 minuti dal più grande centro commerciale della Costa Blanca, a 10 minuti dalla spiaggia ea 35 minuti dall'aeroporto di Alicante.

Questa villa si trova su un terreno di 500 m² che si sviluppa su 2 piani. Inoltre, goditi una terrazza con solarium con viste incredibili sul mare, sulle montagne e sullo skyline di Benidorm.

Al piano terra si trova il soggiorno-pranzo con cucina a vista, un bagno per gli ospiti e una camera da letto con bagno privato.

Salendo le scale, al primo piano ci sono due camere da letto, una con il suo bagno privato, oltre a un ulteriore bagno completo.

Altre scale ci conducono alla terrazza sul tetto: un ampio solarium dove è possibile prendere il sole ammirando la vista spettacolare.

La casa dispone inoltre di un parcheggio (o garage sotterraneo opzionale), un giardino e una piscina privata di 7 x 5 metri inclusa nel prezzo. Ogni proprietario dell'urbanizzazione ha accesso anche alle aree comuni, come la grande piscina progettata come se fosse un'oasi. In questo modo puoi scegliere tra la tranquillità del tuo spazio privato e la vita sociale offerta dalle aree comunitarie di questa zona residenziale.

In queste ville in stile moderno prevale la massima qualità, sia nelle finiture che nella costruzione. Allo stesso modo, la sicurezza dei locali è stata una delle priorità nella concezione del complesso residenziale.

Se stai cercando di vivere in un complesso residenziale con la massima privacy e sicurezza e con una bella vista e aree comunitarie di alta qualità, non esitare a chiamarci e organizzeremo una visita per te.

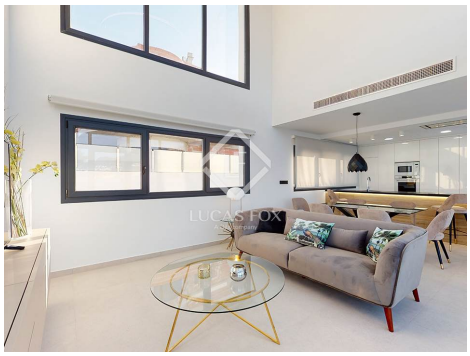

lucasfox.it/go/ali26182

Vista sul mare, Vista Montagna, Piscina climatizzata, Piscina, Giardino, Garage, Tetto alto, Luce naturale, Riscaldamento sotto il pavimento, Parcheggio, Edificio modernista, Zona Relax, Vista, Vicino scuole internazionali, Vicino il trasporto pubblico, Sistema di allarme, Sicurezza, Si accettano animali domestici, Riscaldamento, Ripostiglio, Nuova costruzione, Finestre con doppio vetro, Esterno, Cucina attrezzata, Barbecue, Armadi a muro, Aria condizionata

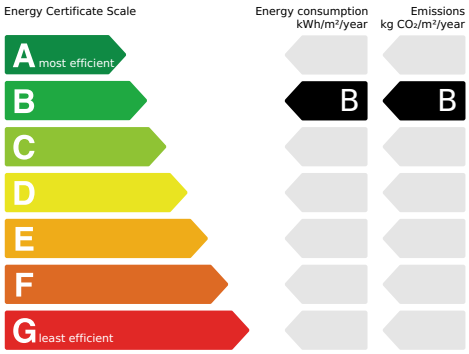

Contattaci per questa proprietà

+34 965 208 331 · altea@lucasfox.es · lucasfox.it · Plaza de los Deportes, Altea, Alicante, Spagna

529.900 € Casa / Villa - Venduto/a

Casa / villa nuova costruzione di 3 camere da letto in vendita a Finestrat

Informazioni importanti per le proprietà offerte da Lucas Fox. I dati di ogni immobile non sono parte di un'offerta o di un contratto. Non deve considerare veritiere o vincolanti le dichiarazioni rilasciate a Lucas Fox, verbalmente o per iscritto,rispetto all'immobile,allo stato in cui si trova o il suo valore.Lucas Fox o qualsiasi altro agente associato non hanno l'autorità' per fare dichiarazioni sull'immobile, e di conseguenza qualsiasi informazione e' libera dalla responsabilità' degli agenti, sia venditori che affittuari. Prima di firmare qualsiasi documento relazionato all'immobile,raccomandiamo ai clienti di consultarsi con un avvocato indipendente, e se necessario verificare lo stato/le dimensioni. 2.Fotografie: le fotografie mostrano determinate parti dell'immobile, cosi' come erano quando sono state scattate. Le aree, le dimensioni, le distanze che vengono fornite sono solo approssimative, e devono essere verificate dal cliente.

Contattaci per questa proprietà

+34 965 208 331 · altea@lucasfox.es · lucasfox.it · Plaza de los Deportes, Altea, Alicante, Spagna